

Kraan in Berm / op voetpad
Vrachtwagen tijdens het laden op het voetpad / weg.
1205 Maatregel.

Kenmerk: MV-02, punt 36
Contactpersoon: Cor de Wildt
Tel: 0418-642465

Datum: 05-11-2025
Locatie: Kramer

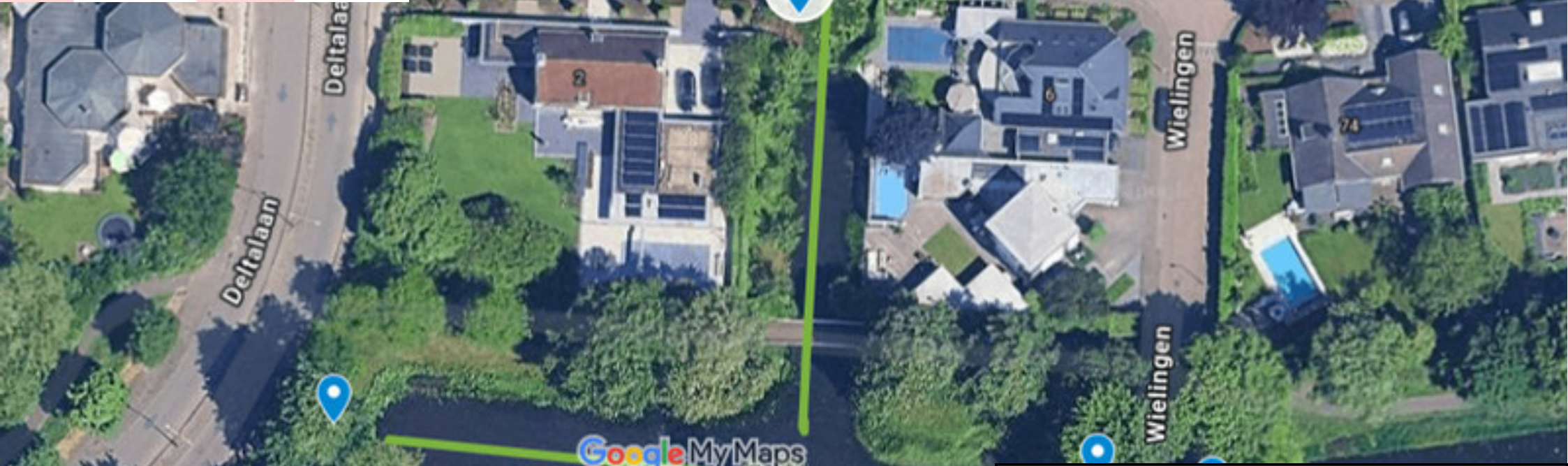

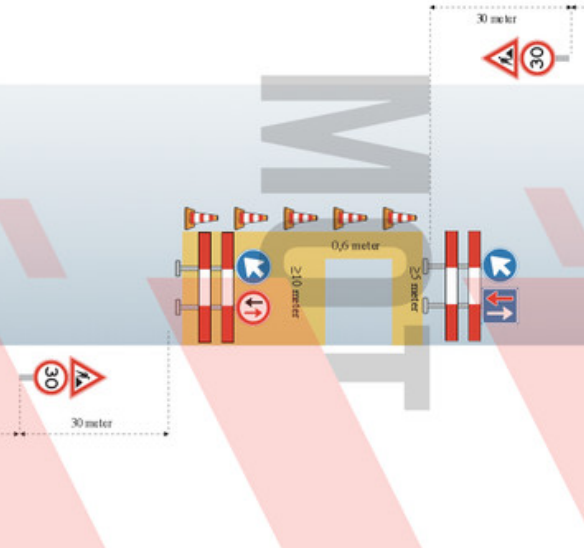

Kraan in berm / op voetpad
 Vrachtwagen tijdens het laden op het voetpad / weg.
 1205 Maatregel.

Kenmerk: MV-02, punt 37
 Contactpersoon: Cor de Wildt
 Tel: 0418-642465

Datum: 05-11-2025
 Locatie: Kramer



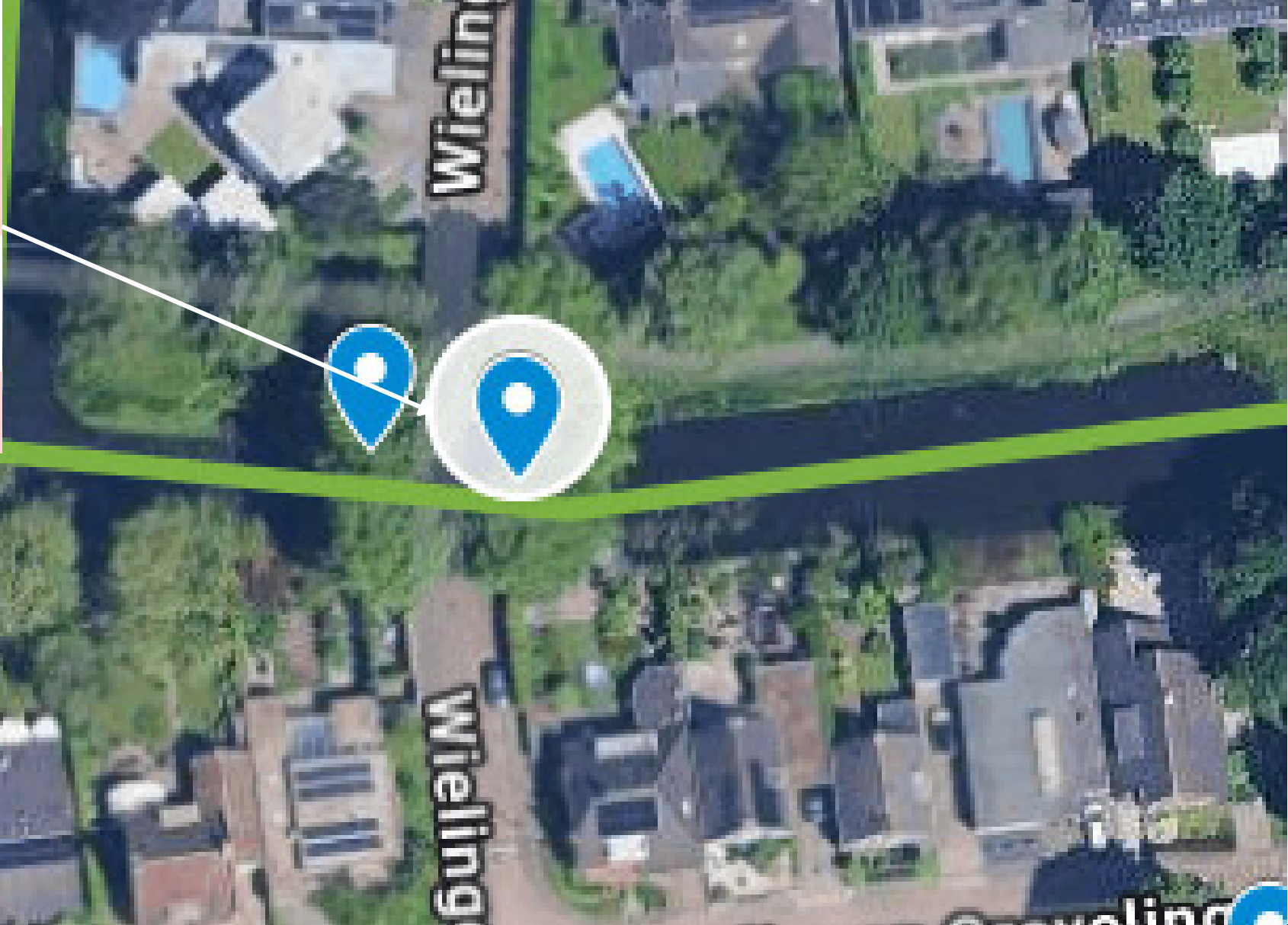
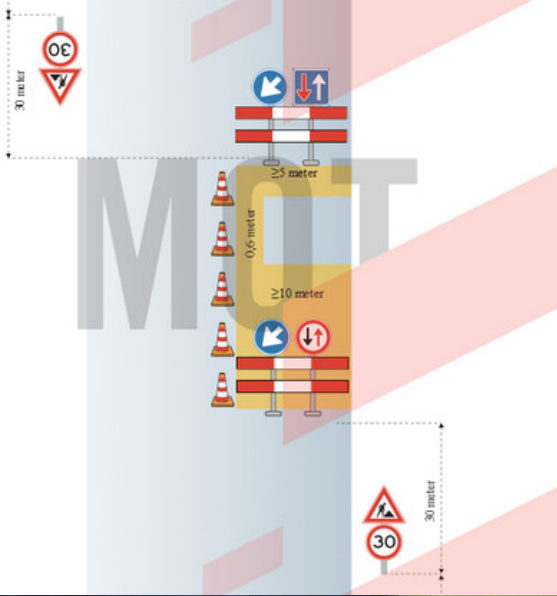

Kraan in Berm / op voetpad
Vrachtwagen tijdens het laden op het voetpad / weg.
1205 Maatregel.

Kenmerk: MV-03, punt 38
Contactpersoon: Cor de Wildt
Tel: 0418-642465

Datum: 05-11-2025
Locatie: Weilingen



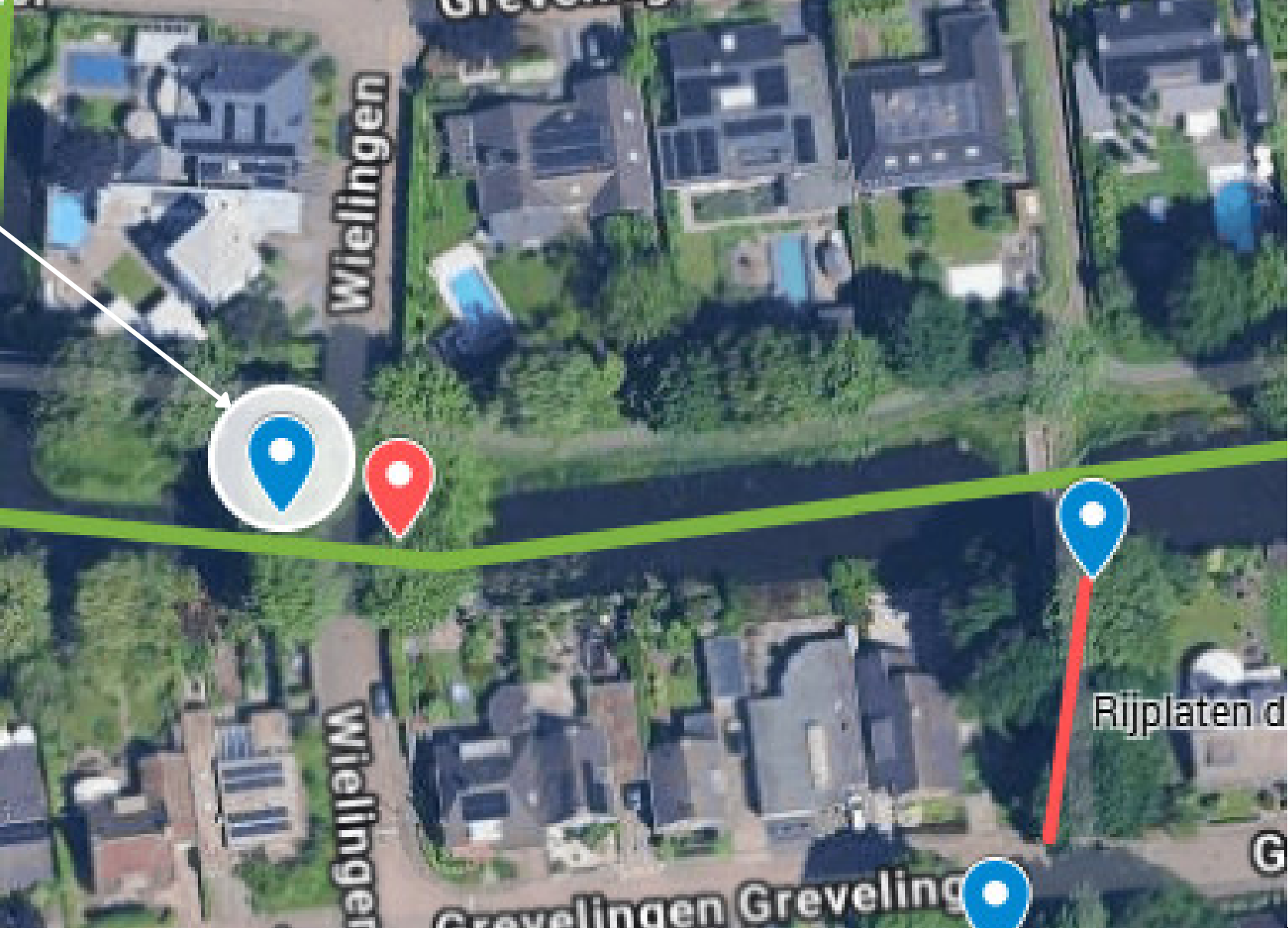
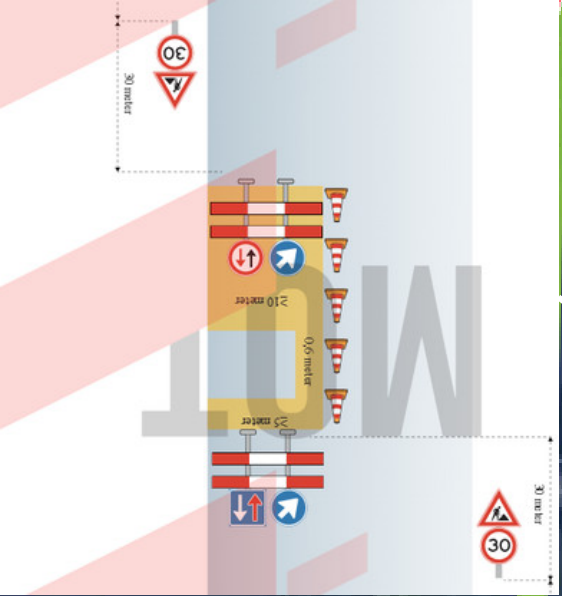

Kraan in Berm / op voetpad
Vrachtwagen tijdens het laden op het voetpad / weg.
1205 Maatregel.

Kenmerk: MV-03, punt 39
Contactpersoon: Cor de Wildt
Tel: 0418-642465

Datum: 05-11-2025
Locatie: Weilingen



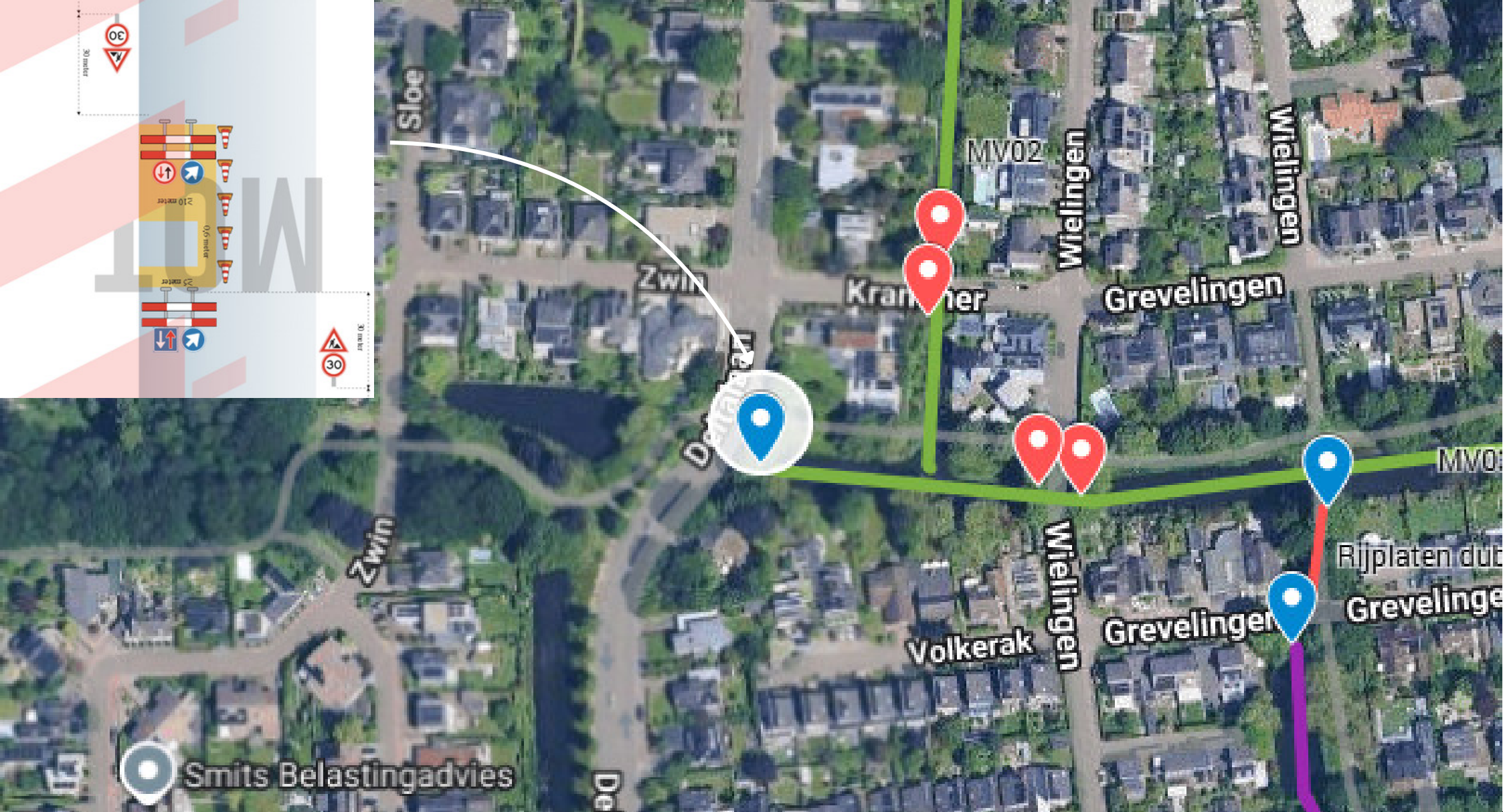
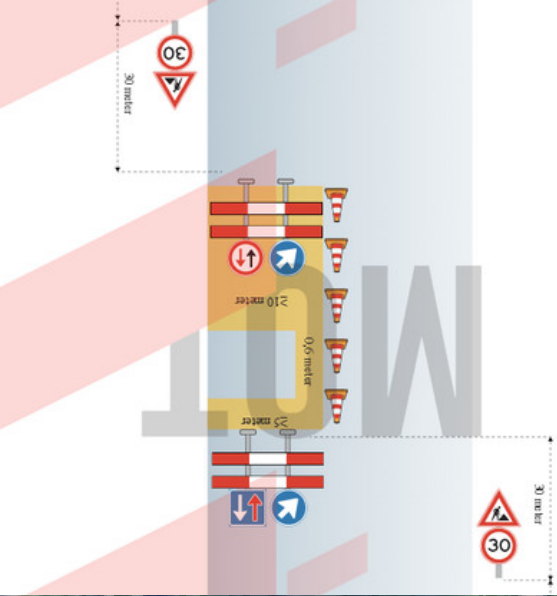

Kraan in Berm / op voetpad
 Vrachtwagen tijdens het laden op het voetpad / weg.
 1205 Maatregel.

Kenmerk: MV-03, punt 40
 Contactpersoon: Cor de Wildt
 Tel: 0418-642465

Datum: 05-11-2025
 Locatie: Deltalaan



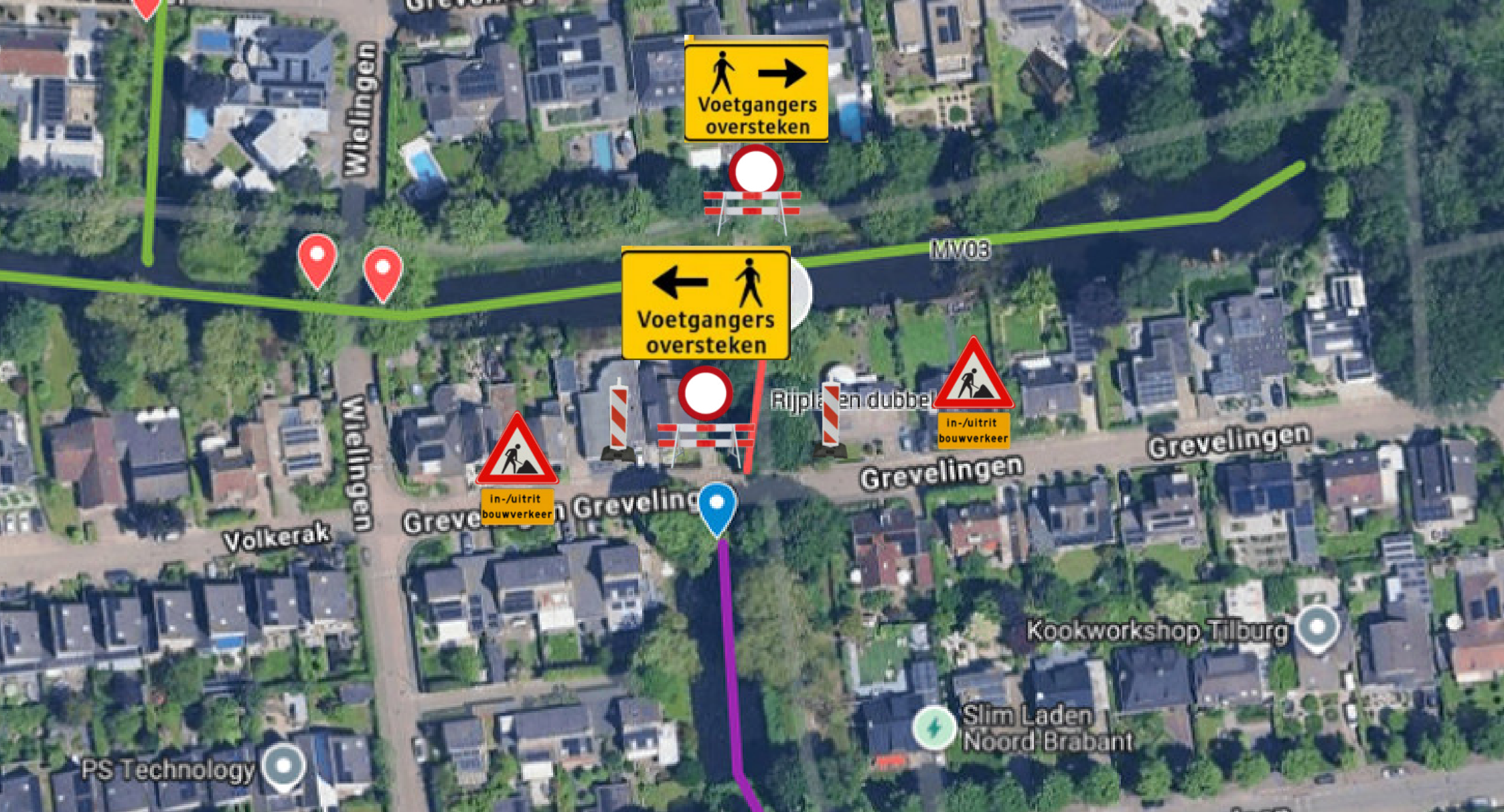

Kraan in Berm / op voetpad.
Vrachtwagen achteruit over de platenbaan naar de laadplaats
vrachtwagen tijdens het laden op het voetpad / platenbaan.
Voetpad afgesloten middels een schrikhek en bebording.

Kenmerk: MV-03, punt 41
Contactpersoon: Cor de Wildt
Tel: 0418-642465

Datum: 05-11-2025
Locatie: Grevelingen



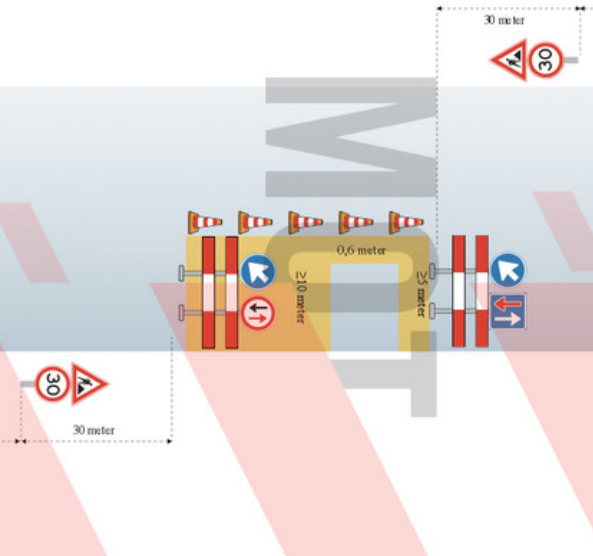

Kraan in Berm / op voetpad
Vrachtwagen tijdens het laden op het voetpad / weg.
1205 Maatregel.

Kenmerk: MV-04, punt 42
Contactpersoon: Cor de Wildt
Tel: 0418-642465

Datum: 05-11-2025
Locatie: Grevelingen



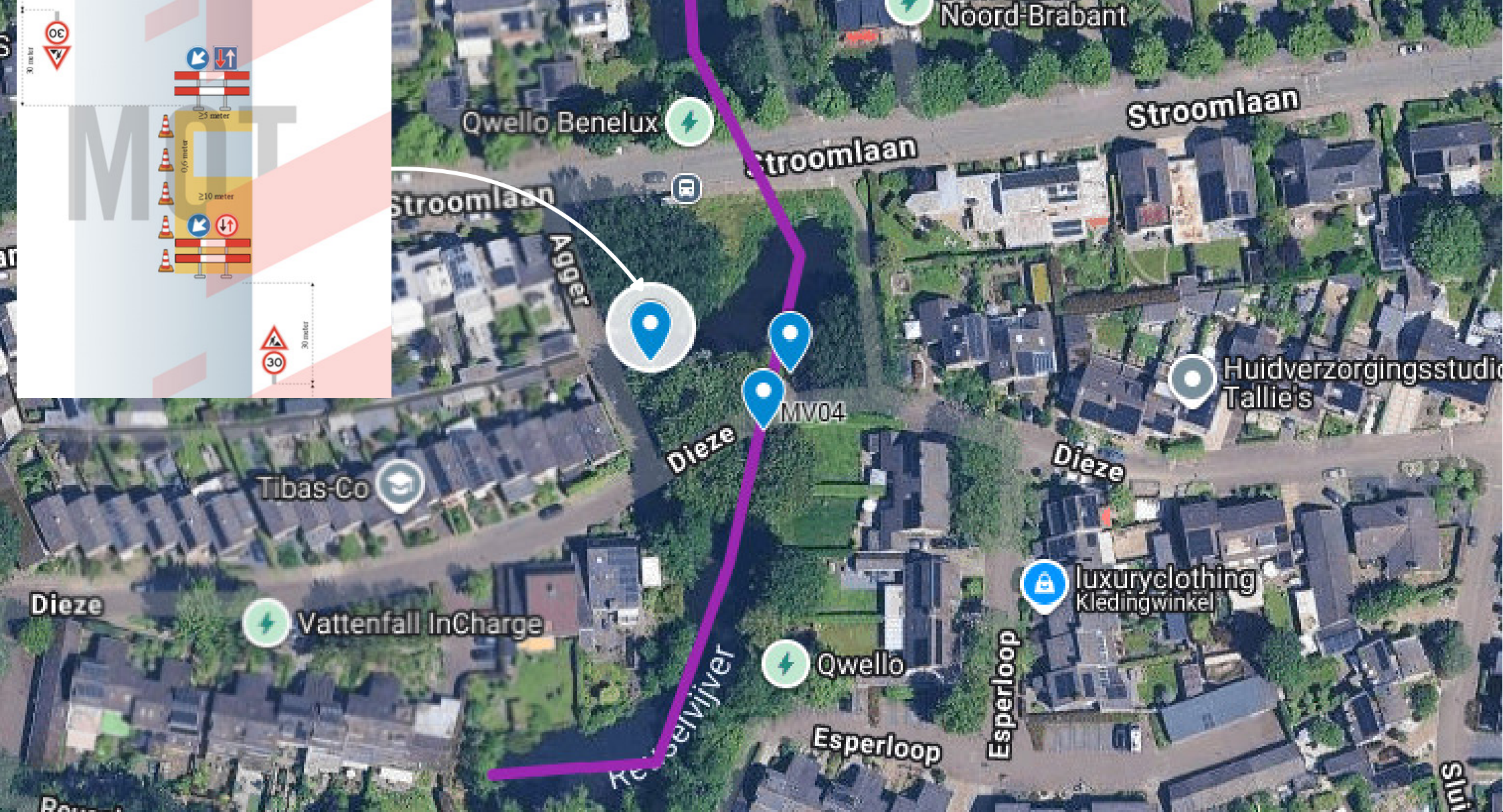
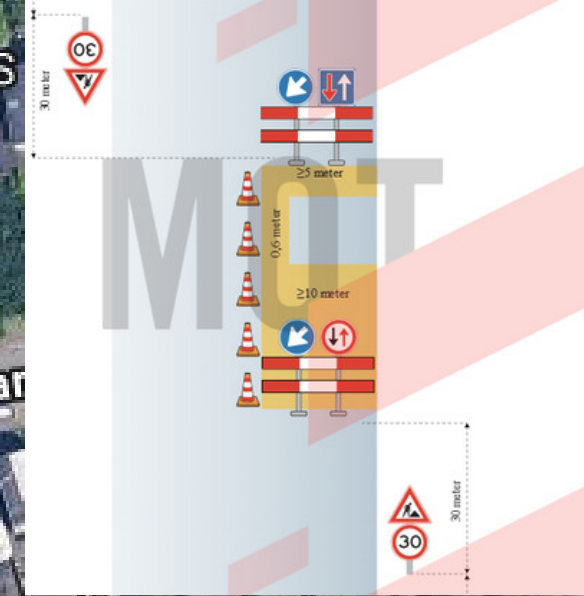

Kraan in Berm / op voetpad
 Vrachtwagen tijdens het laden op het voetpad / weg.
 1205 Maatregel.

Kenmerk: MV-04, punt 43
 Contactpersoon: Cor de Wildt
 Tel: 0418-642465

Datum: 05-11-2025
 Locatie: Agger



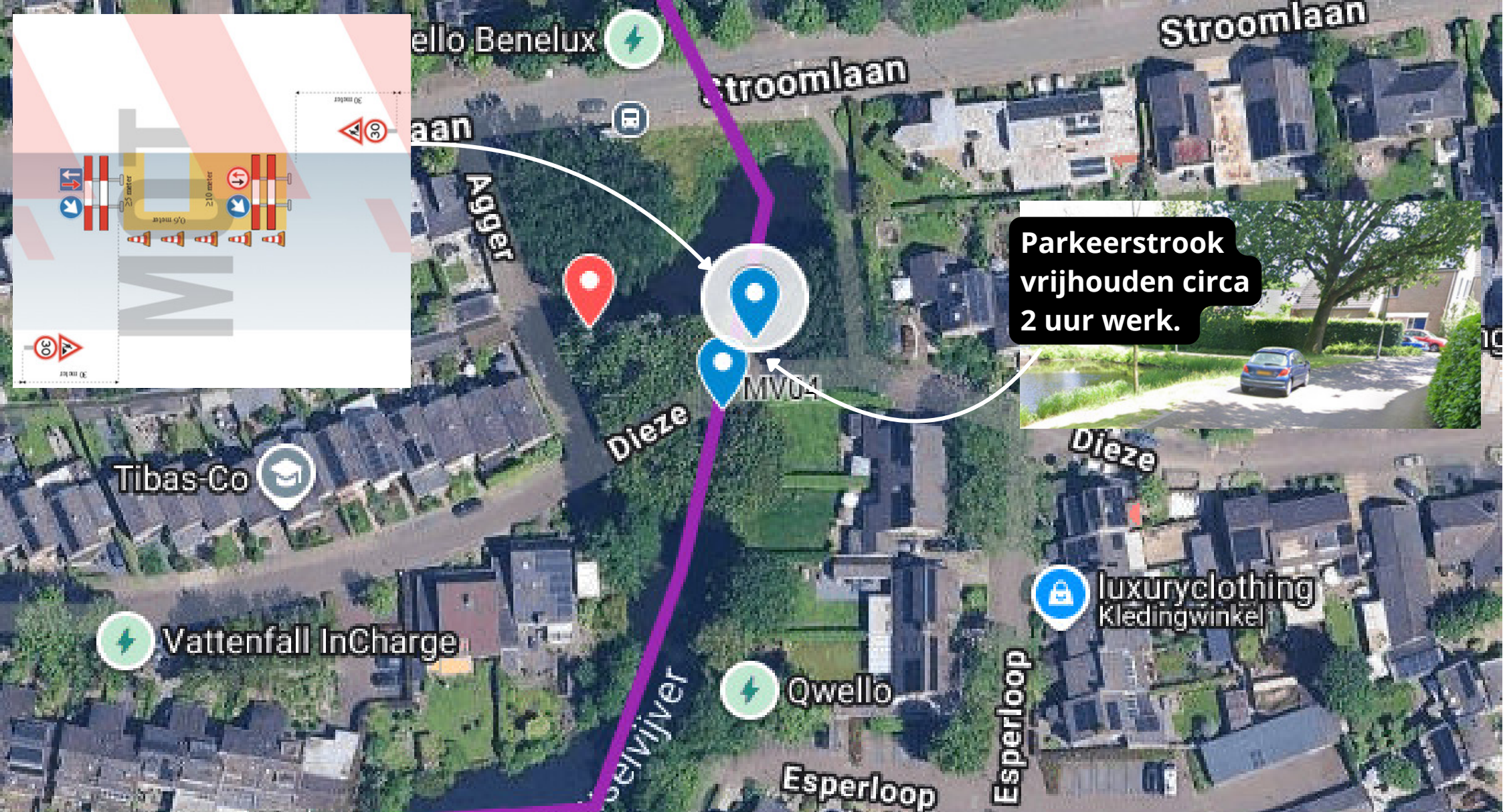

Kraan in berm / op parkeerstrook vrachtwagen tijdens het laden op de parkeerstrook / weg.
Parkeerstrook vrijhouden.
1205 Maatregel

Kenmerk: MV-04, punt 44
Contactpersoon: Cor de Wildt
Tel: 0418-642465

Datum: 05-11-2025
Locatie: Dieze



Parkeerstrook vrijhouden circa 2 uur werk .

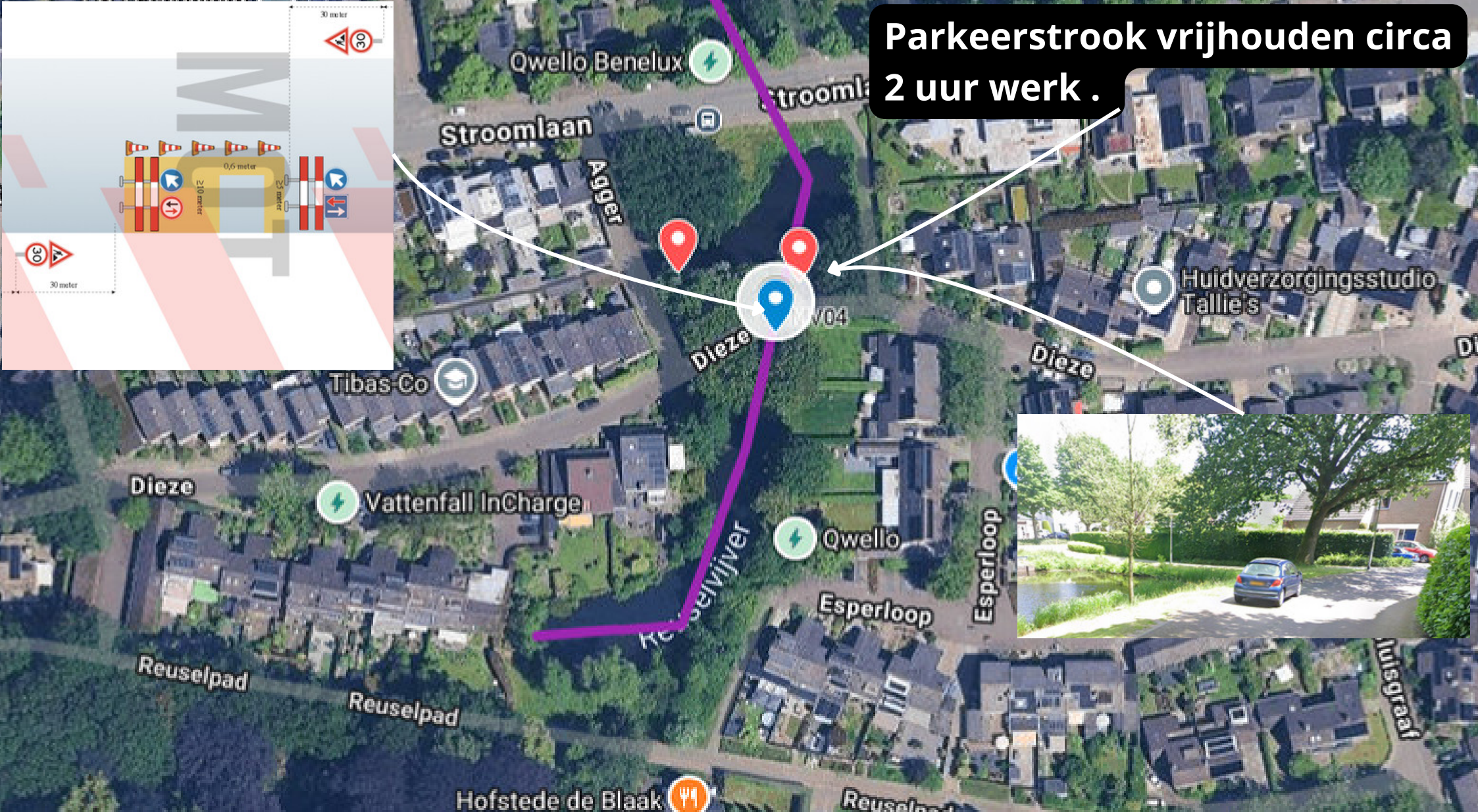
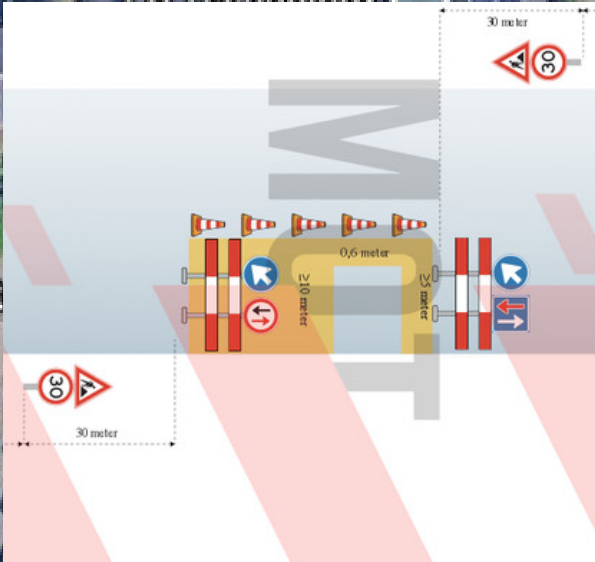

Kraan in berm / op parkeerstrook
Vrachtwagen tijdens het laden op de parkeerstrook / weg.
Parkeerstrook vrijhouden.
1205 Maatregel

Kenmerk: MV-04, punt 45
Contactpersoon: Cor de Wildt
Tel: 0418-642465

Datum: 05-11-2025
Locatie: Dieze





Kraan in Berm.
Vrachtwagen vanaf Rotonde achteruit de platenbaan op.
Inzet verkeersregelaar.

Kenmerk: MV-01, punt 46
Contactpersoon: Cor de Wildt
Tel: 0418-642465

Datum: 05-11-2025
Locatie: Gilzerbaan



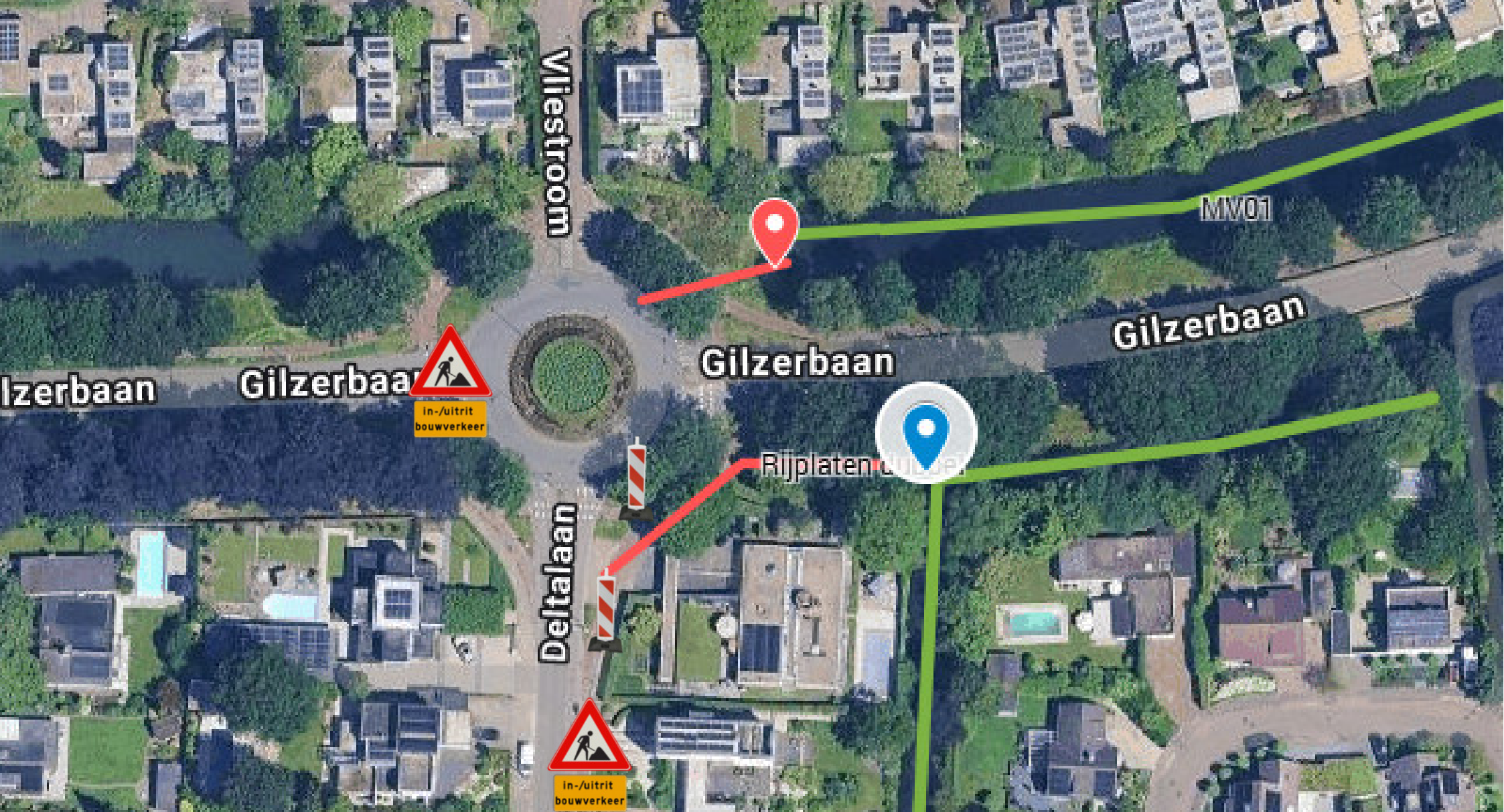

Kraan in Berm.
Vrachtwagen vanaf Rotonde achteruit de platenbaan op.
Inzet verkeersregelaar.

Kenmerk: MV-02, punt 47
Contactpersoon: Cor de Wildt
Tel: 0418-642465

Datum: 05-11-2025
Locatie: Deltalaan





Kraan in Berm / op voetpad
Vrachtwagen tijdens het laden op het voetpad / weg.
1205 Maatregel.

Kenmerk: MV-05, punt 48
Contactpersoon: Cor de Wildt
Tel: 0418-642465

Datum: 05-11-2025
Locatie: Weteringlaan



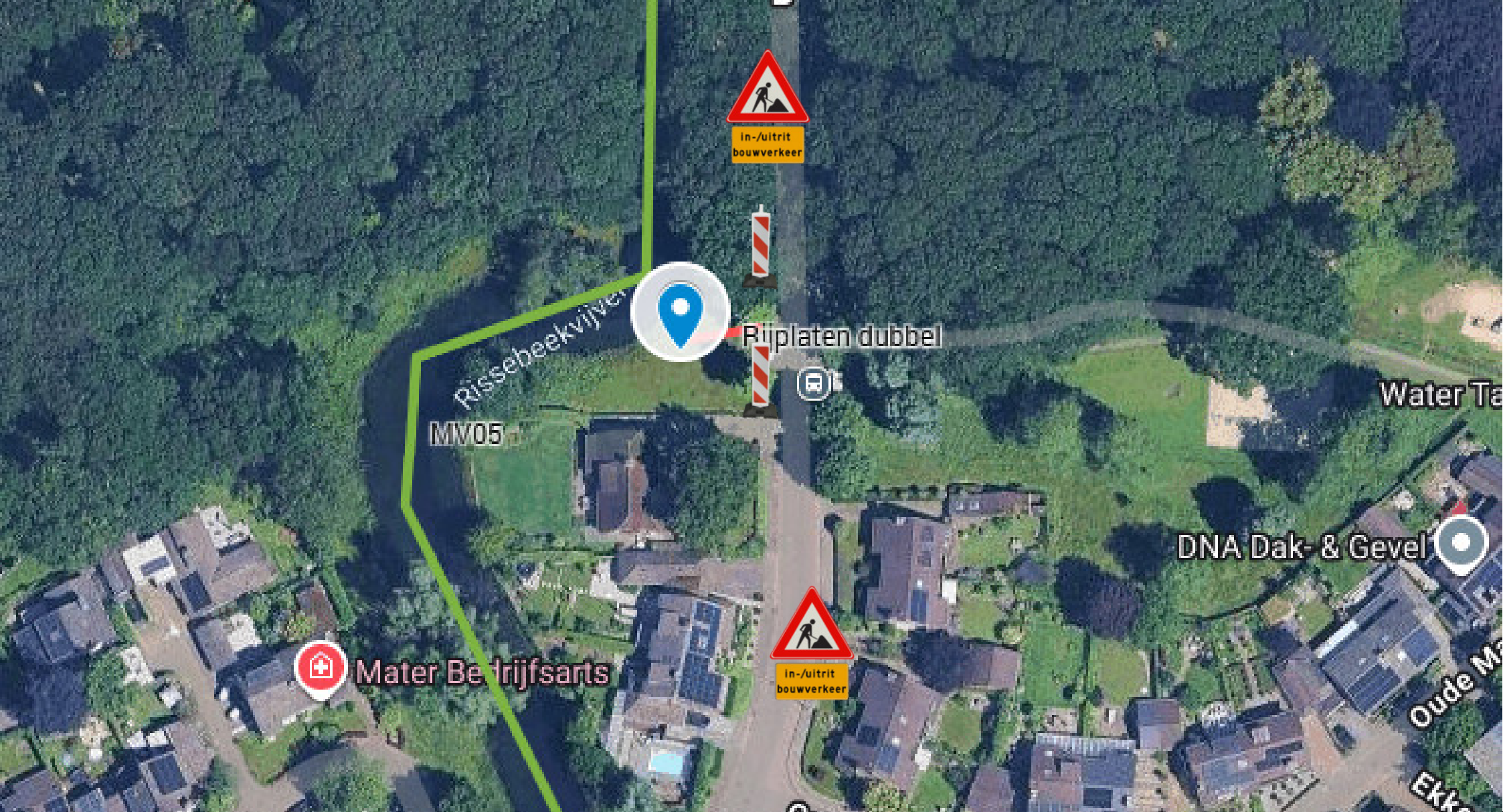

Kraan in berm.
Vrachtwagen vanaf Weteringlaan achteruit de platenbaan op.

Kenmerk: MV-05, punt 49
Contactpersoon: Cor de Wildt
Tel: 0418-642465

Datum: 05-11-2025
Locatie: Weteringlaan



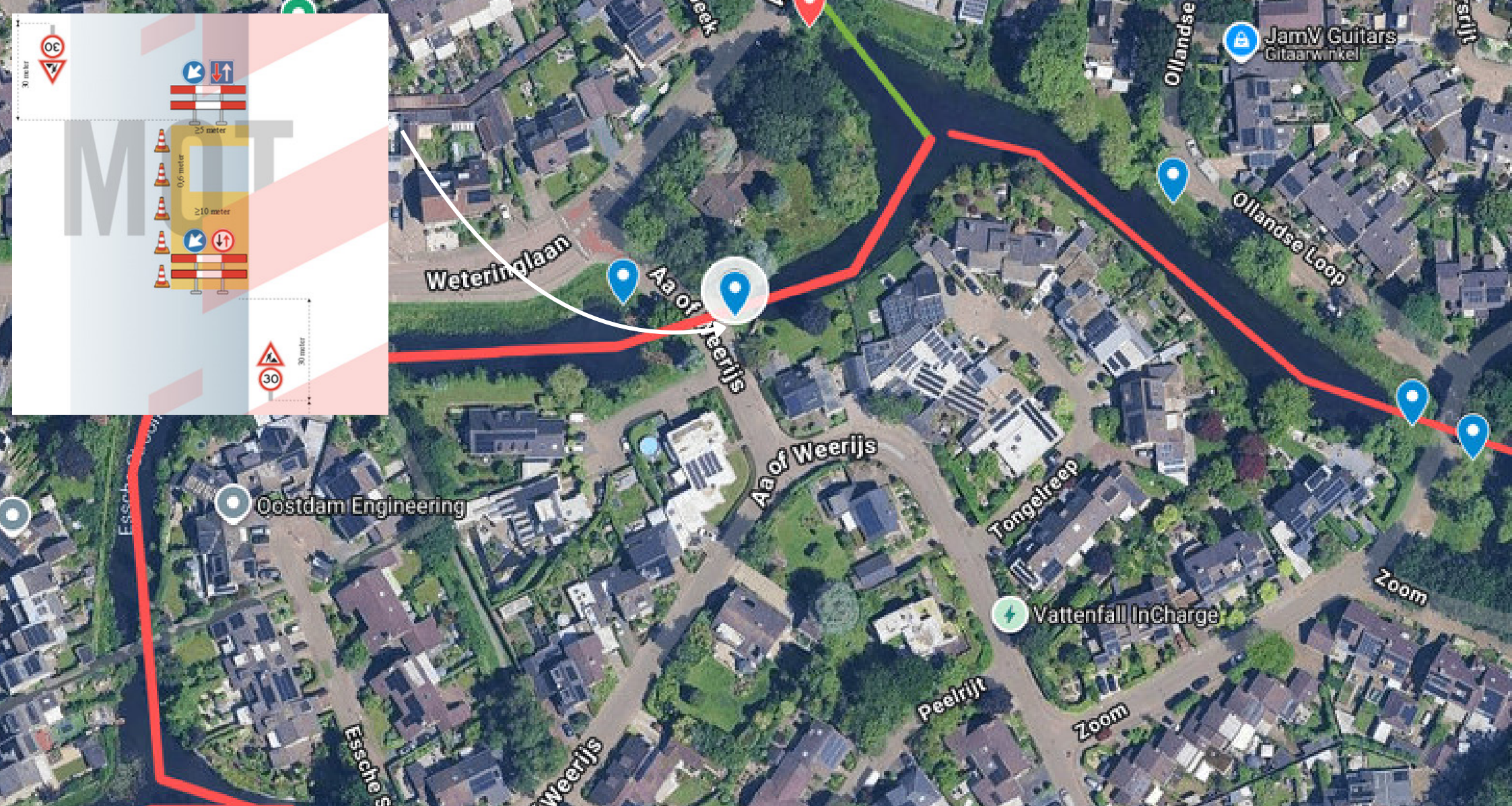

Kraan in Berm.
Vrachtwagen vanaf Aa of Weerij's achteruit voetpad op.
Rijplaten in berm en op Voetpad.
Vrachtwagen tijdens laden in op Voetpad en Weg.
1205 maatregel.

Kenmerk: MV-13, punt 52
Contactpersoon: Cor de Wildt
Tel: 0418-642465

Datum: 05-11-2025
Locatie: Aa of Weerij's



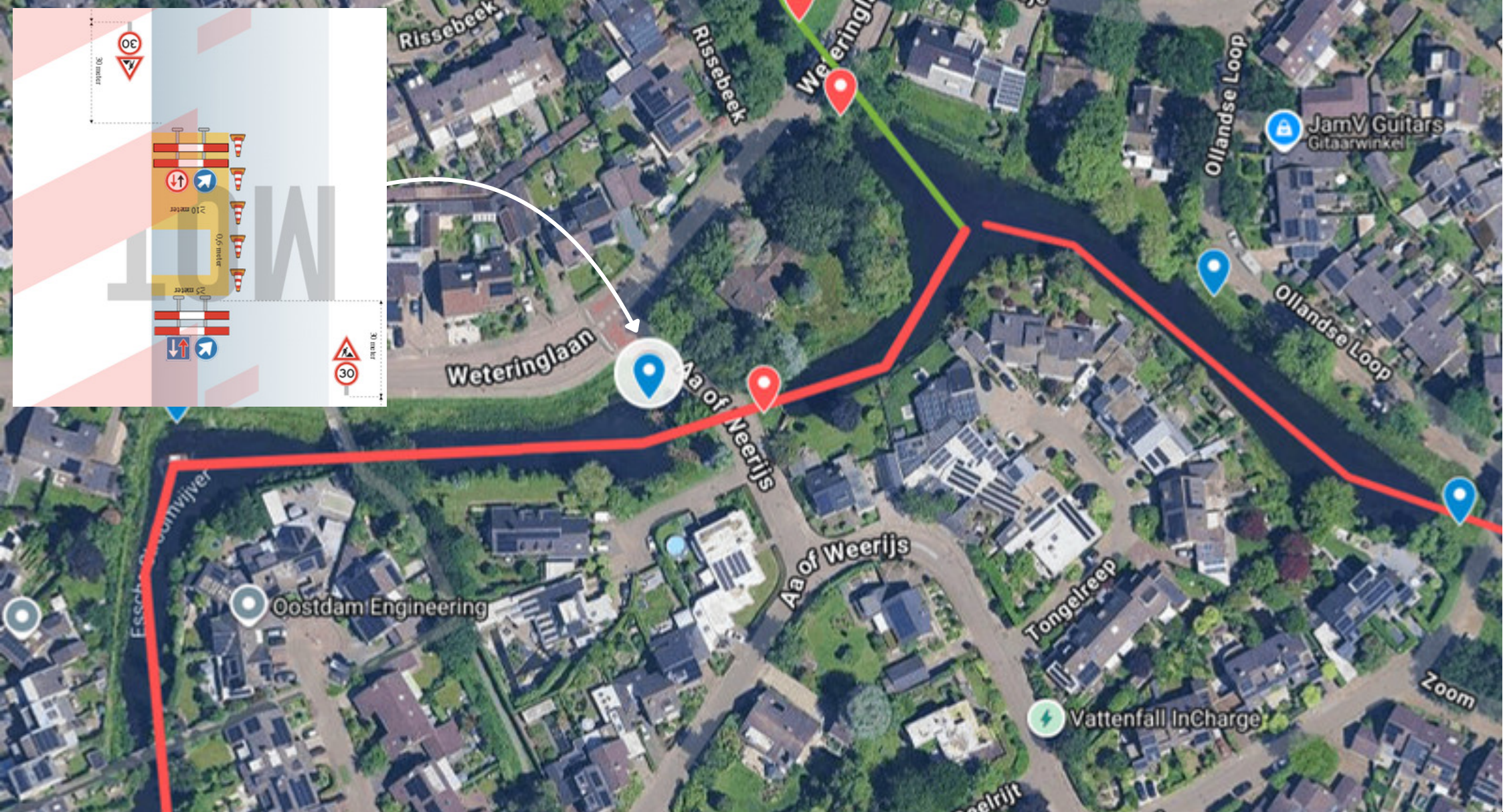

Kraan in berm.
Vrachtwagen vanaf Aa of Weerij's achteruit voetpad op.
Rijplaten in berm en op Voetpad.
Vrachtwagen tijdens laden in op voetpad en weg.
1205 maatregel.

Kenmerk: MV-13, punt 53
Contactpersoon: Cor de Wildt
Tel: 0418-642465

Datum: 05-11-2025
Locatie: Aa of Weerij's



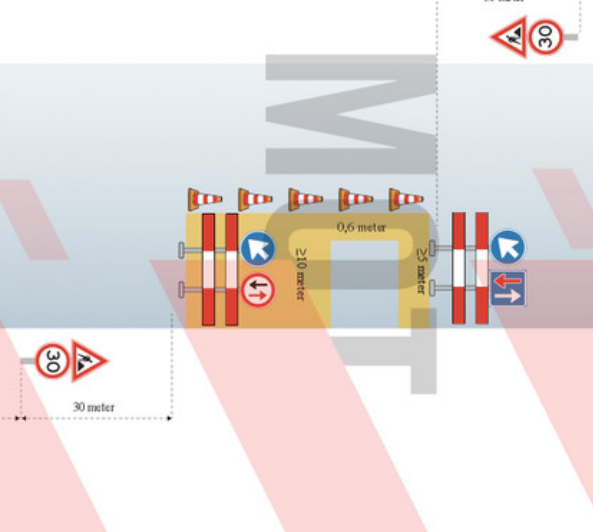

Kraan in berm.
 Vrachtwagen op Voetpad/ Weg.
 Rijplaten in berm en op Voetpad.
 Vrachtwagen tijdens laden op Voetpad en weg.
 1205 maatregel.

Kenmerk: MV-13, punt 54
 Contactpersoon: Cor de Wildt
 Tel: 0418-642465

Datum: 05-11-2025
 Locatie: Weteringlaan



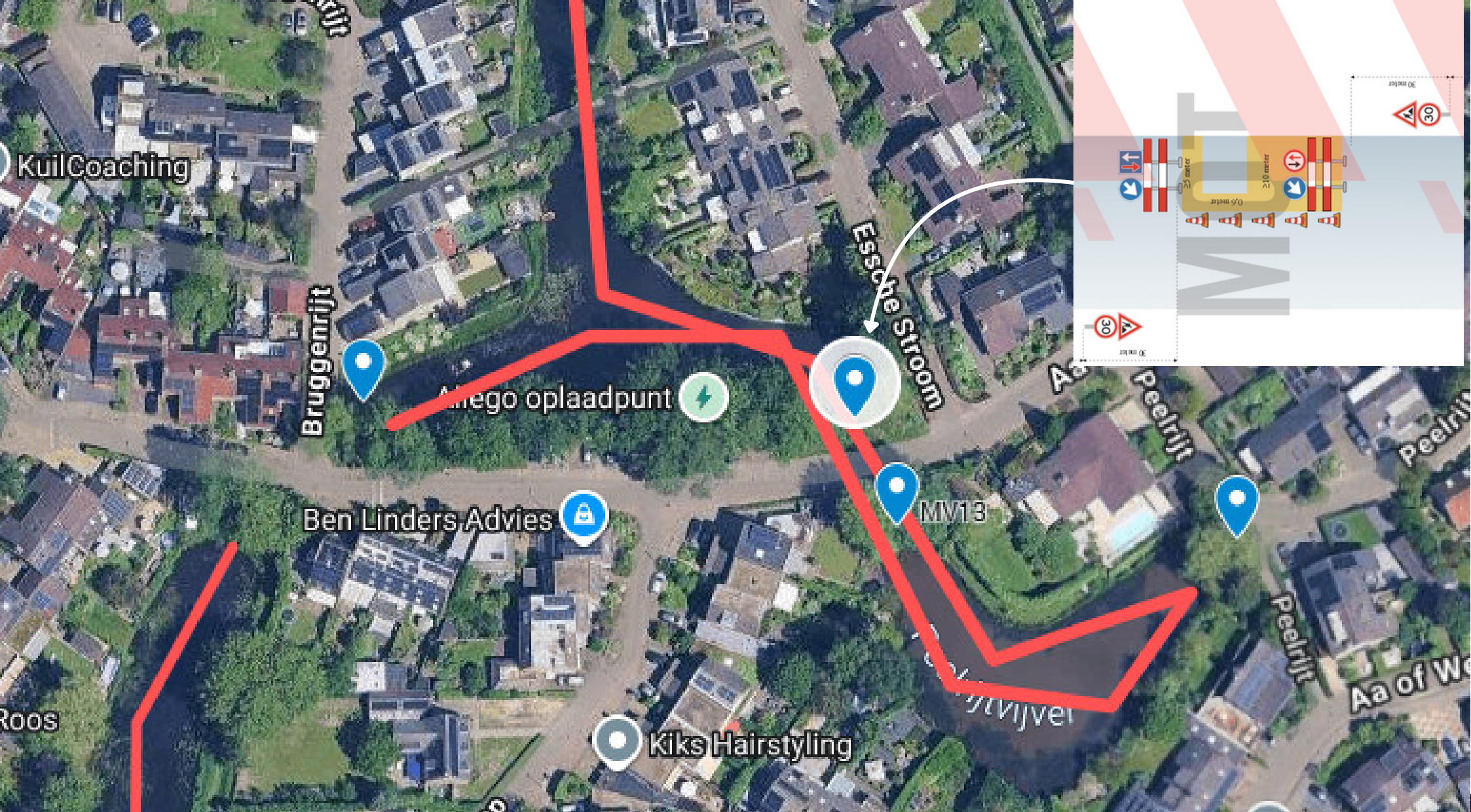

Kraan in berm.
 Vrachtwagen vanaf Aa of Weerij's achteruit voetpad op.
 Rijplaten in berm en op Voetpad.
 Vrachtwagen tijdens laden in op Voetpad en Weg.
 1205 maatregel.

Kenmerk: MV-13, punt 55
 Contactpersoon: Cor de Wildt
 Tel: 0418-642465

Datum: 05-11-2025
 Locatie: Aa of Weerij's



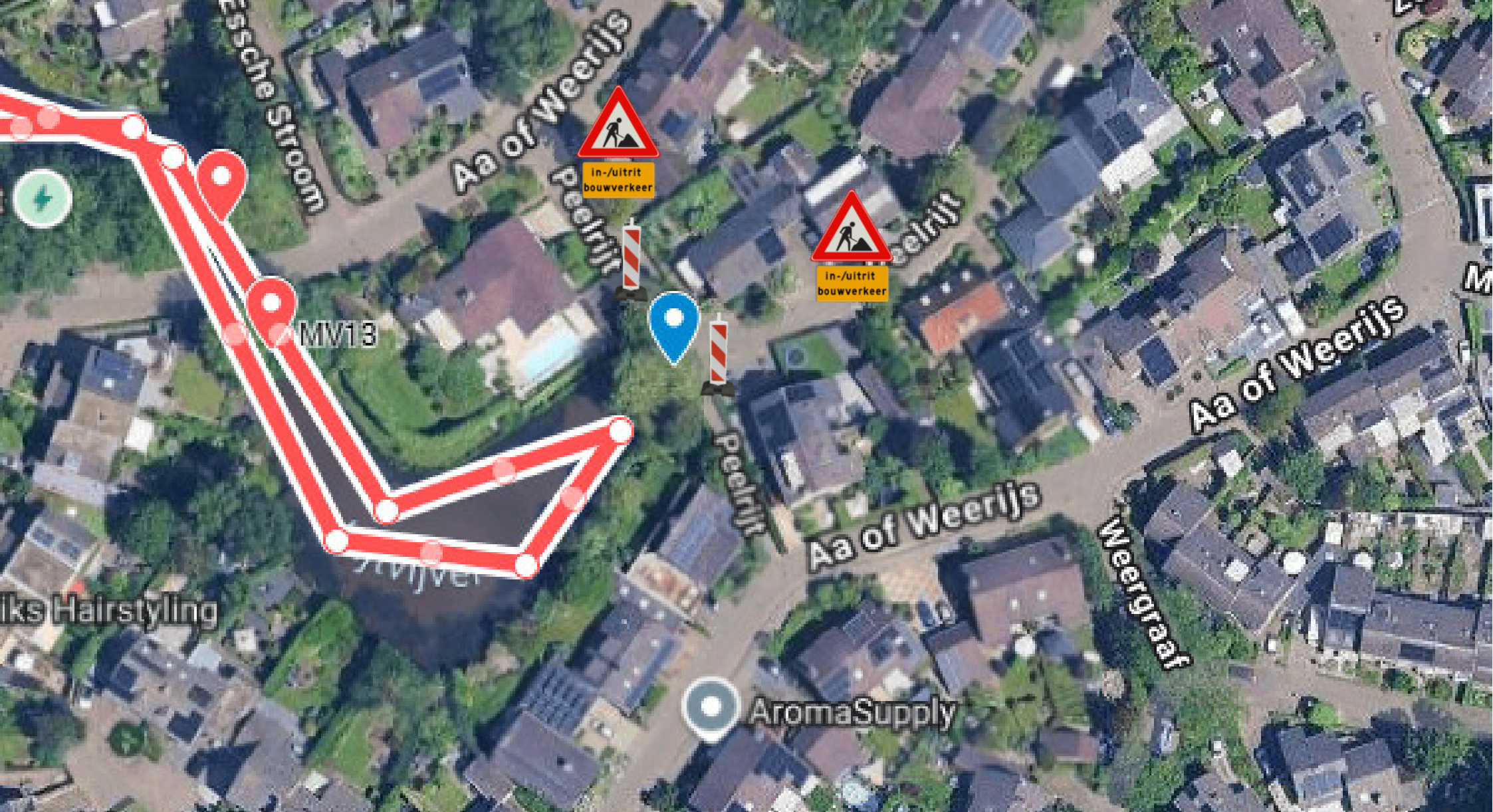

Kraan in berm / vrachtwagen vanaf Aa of Weerij's.
Achteruit de Peelrijt in.
Rijplaten in berm.
Vrachtwagen tijdens laden op de Weg.

Kenmerk: MV-13, punt 57
Contactpersoon: Cor de Wildt
Tel: 0418-642465

Datum: 05-11-2025
Locatie: Peelrijt



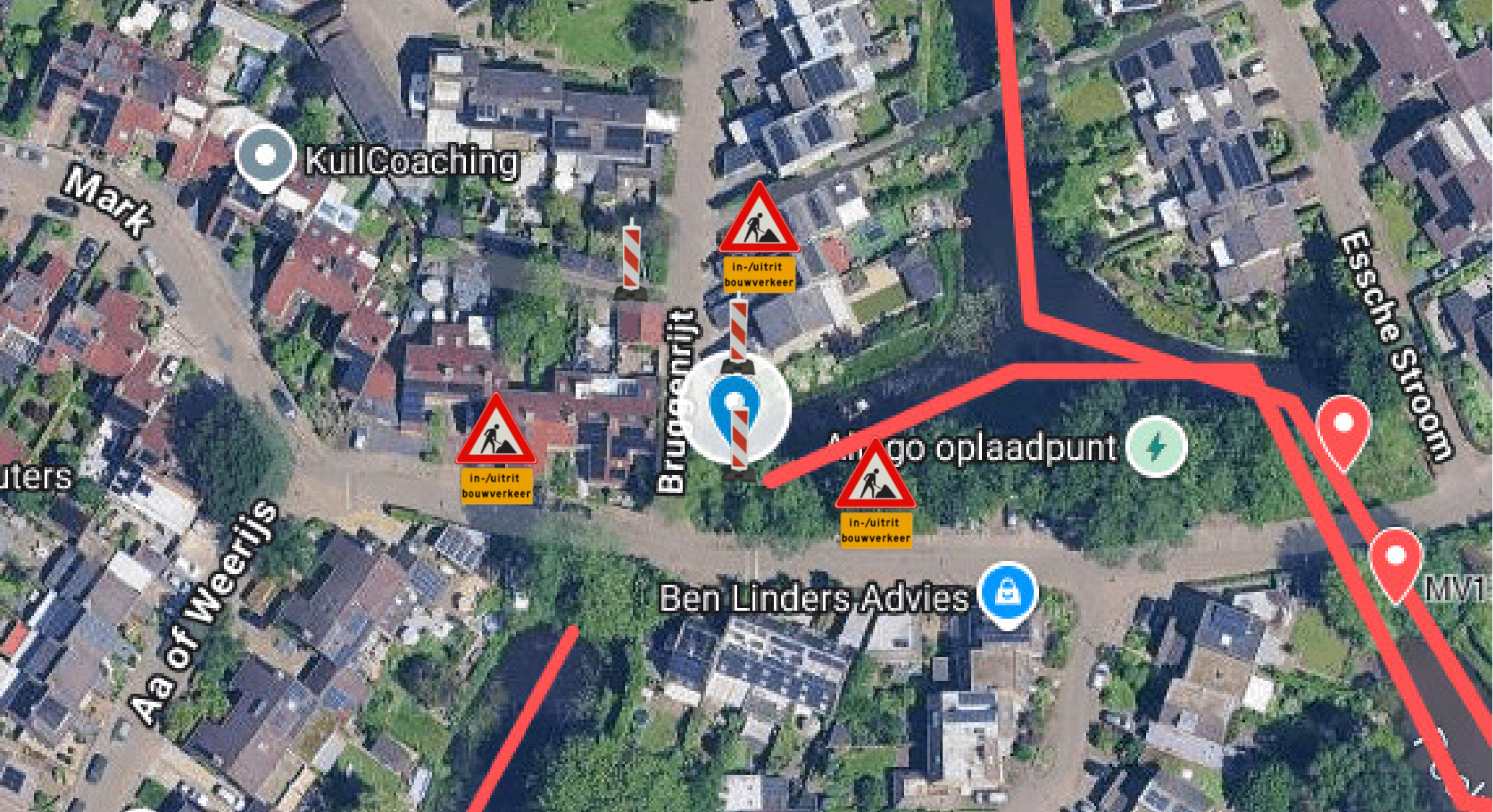

Kraan in berm.
Vrachtwagen vanaf Aa of Weerij's Achteruit de Bruggenrijt in.
Rijplaten in berm.
Vrachtwagen tijdens laden op de Weg.

Kenmerk: MV-13, punt 58
Contactpersoon: Cor de Wildt
Tel: 0418-642465

Datum: 05-11-2025
Locatie: Bruggenrijt



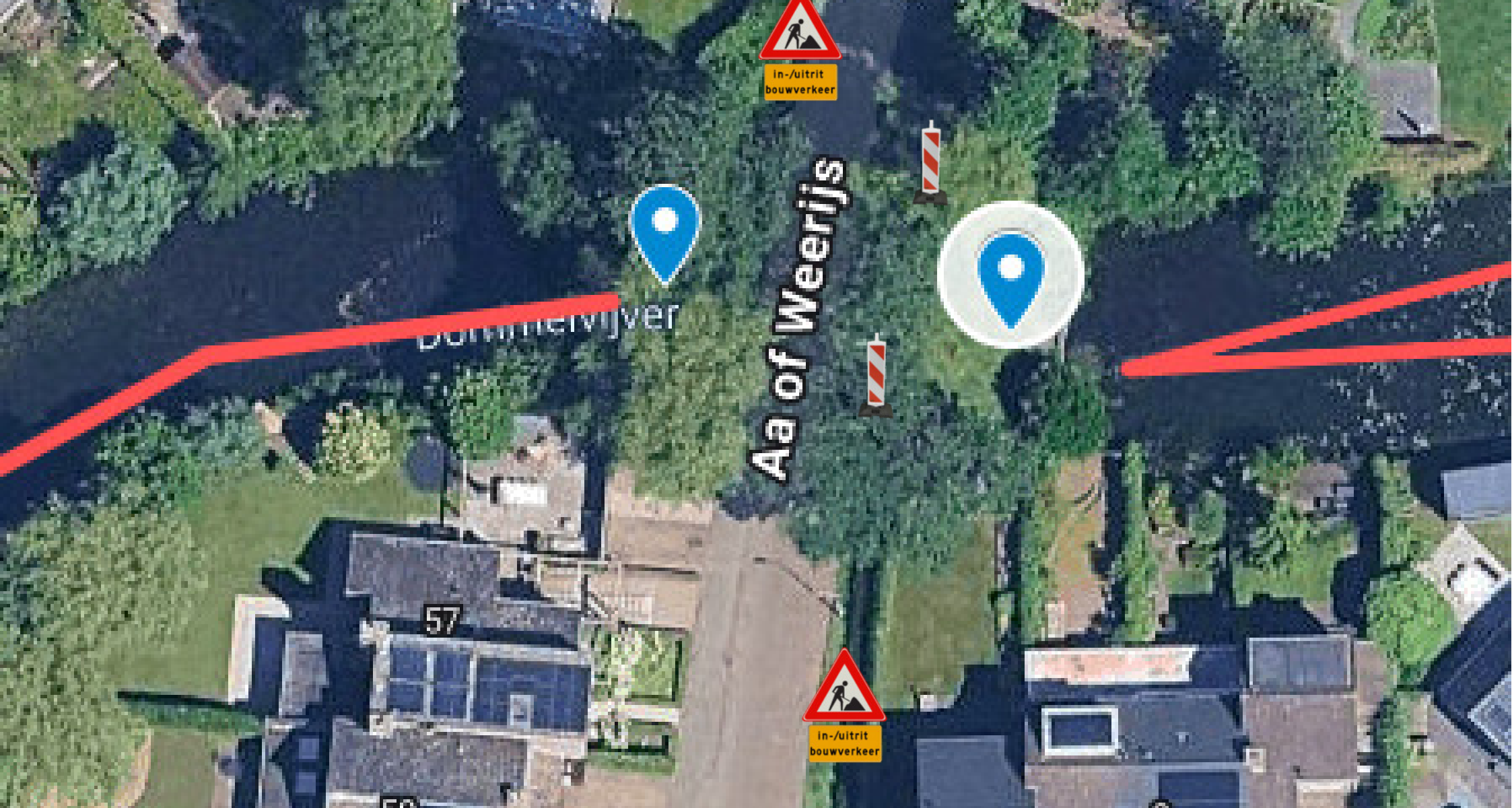

Kraan in berm.
Vrachtwagen in berm / op de weg.
Rijplaten in berm .

Kenmerk: MV-11, punt 59
Contactpersoon: Cor de Wildt
Tel: 0418-642465

Datum: 05-11-2025
Locatie: Aa of weerij's



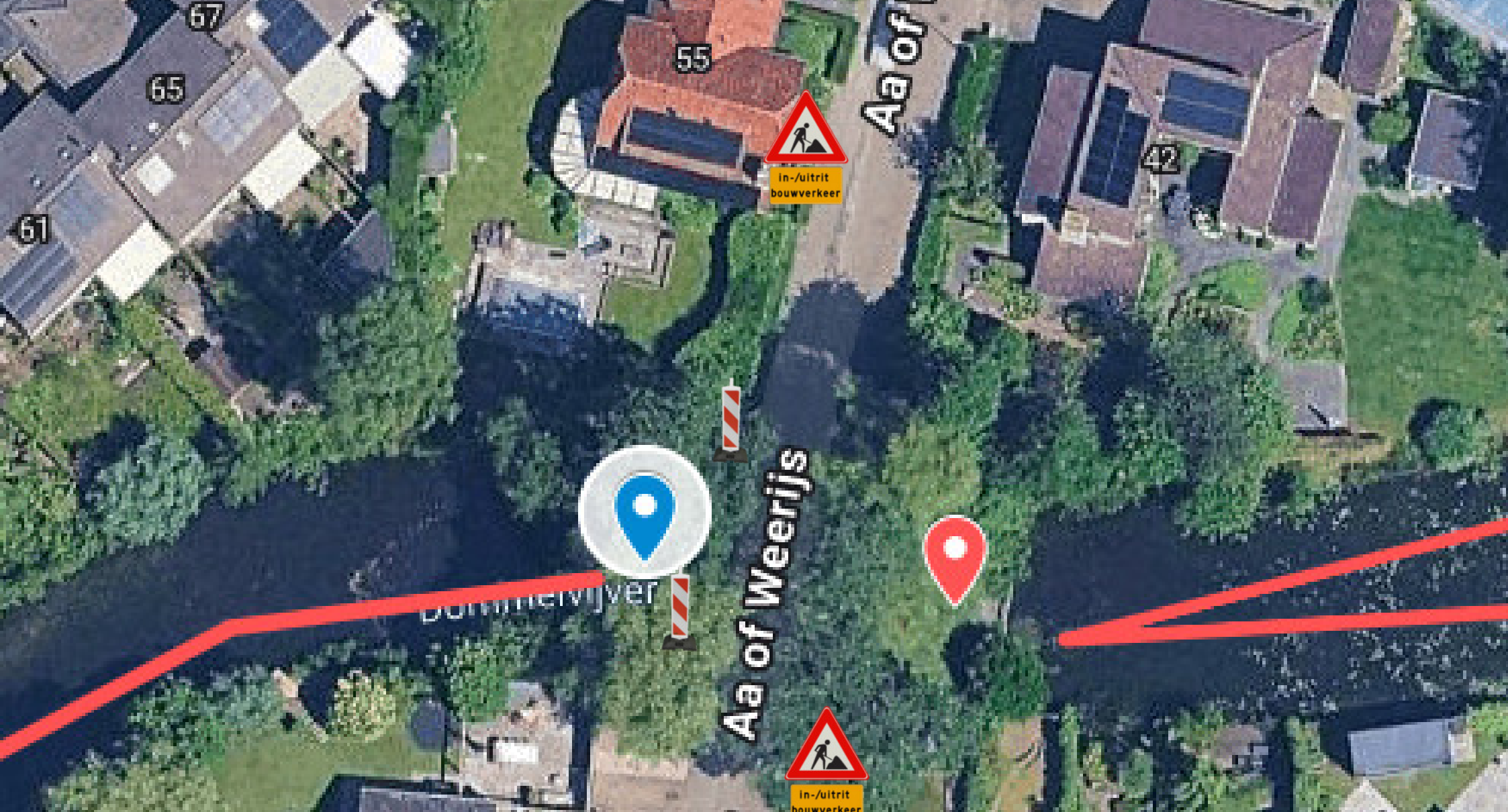

Kraan in berm.
Vrachtwagen in berm / op de weg.
Rijplaten in berm .

Kenmerk: MV-12, punt 60
Contactpersoon: Cor de Wildt
Tel: 0418-642465

Datum: 05-11-2025
Locatie: Aa of weerij's

**Aannemingsbedrijf
van der Lee**
Bruchem

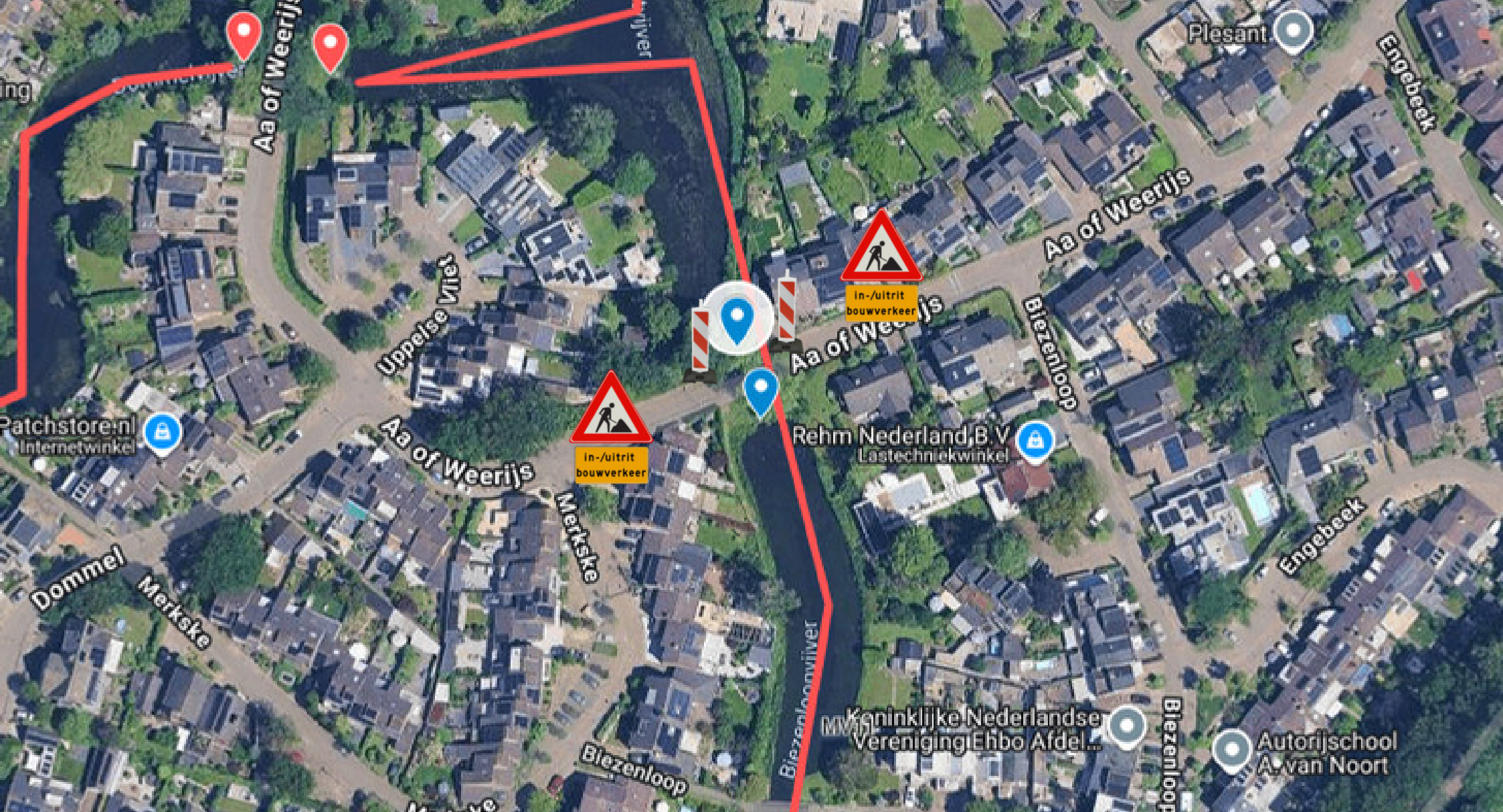

Kraan in berm.
Vrachtwagen vanaf Aa of Weerij's achteruit de berm in.
Rijplaten in berm.
Vrachtwagen tijdens laden in berm en Weg.

Kenmerk: MV-11, punt 61
Contactpersoon: Cor de Wildt
Tel: 0418-642465

Datum: 05-11-2025
Locatie: Aa of Weerij's



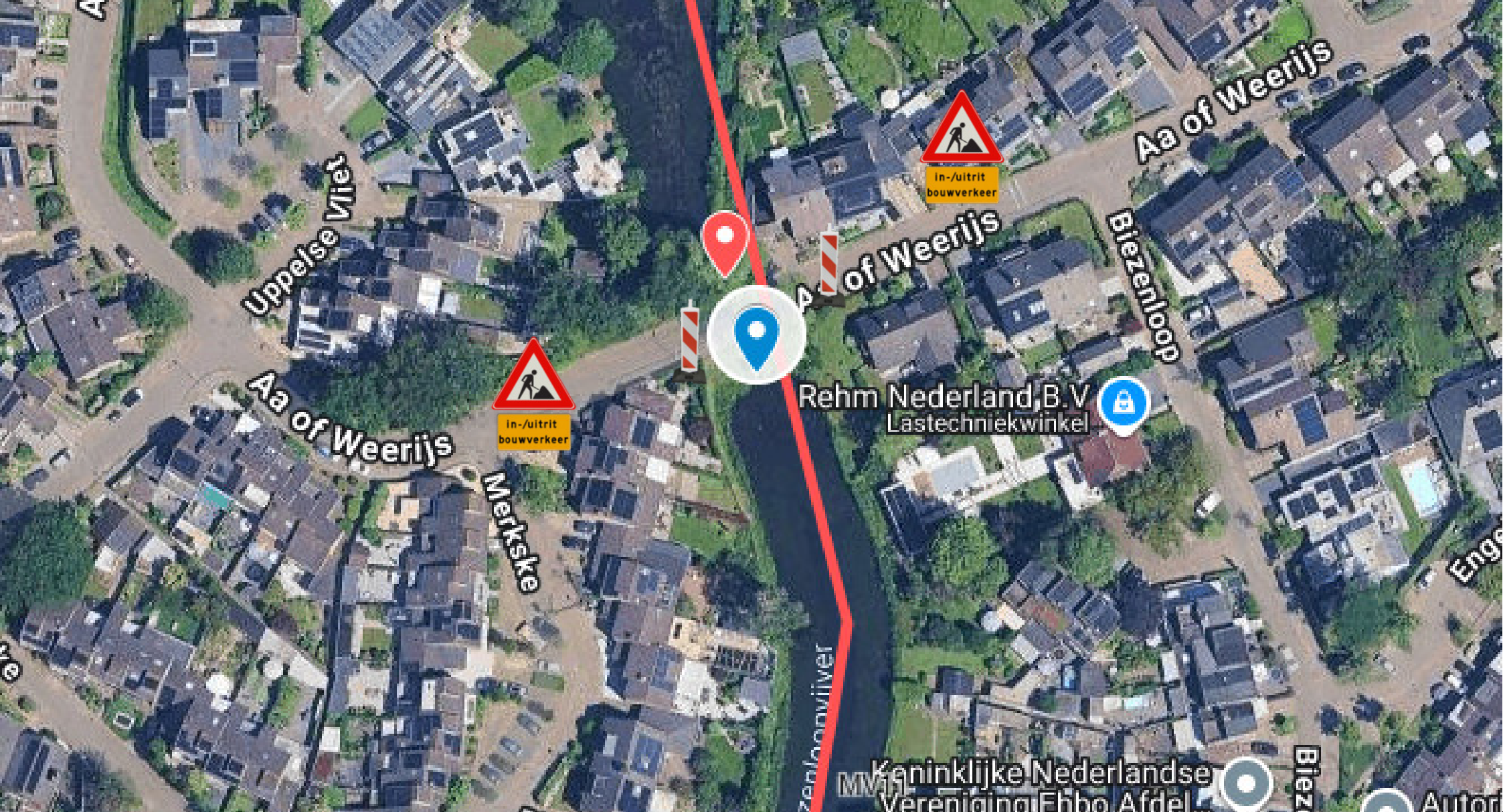

Kraan in berm.
Vrachtwagen vanaf Aa of Weerij's achteruit via voetpad de berm in.
Rijplaten in berm en op voetpad.
Vrachtwagen tijdens laden op voetpad en weg.

Kenmerk: MV-11, punt 62
Contactpersoon: Cor de Wildt
Tel: 0418-642465

Datum: 05-11-2025
Locatie: Aa of Weerij's



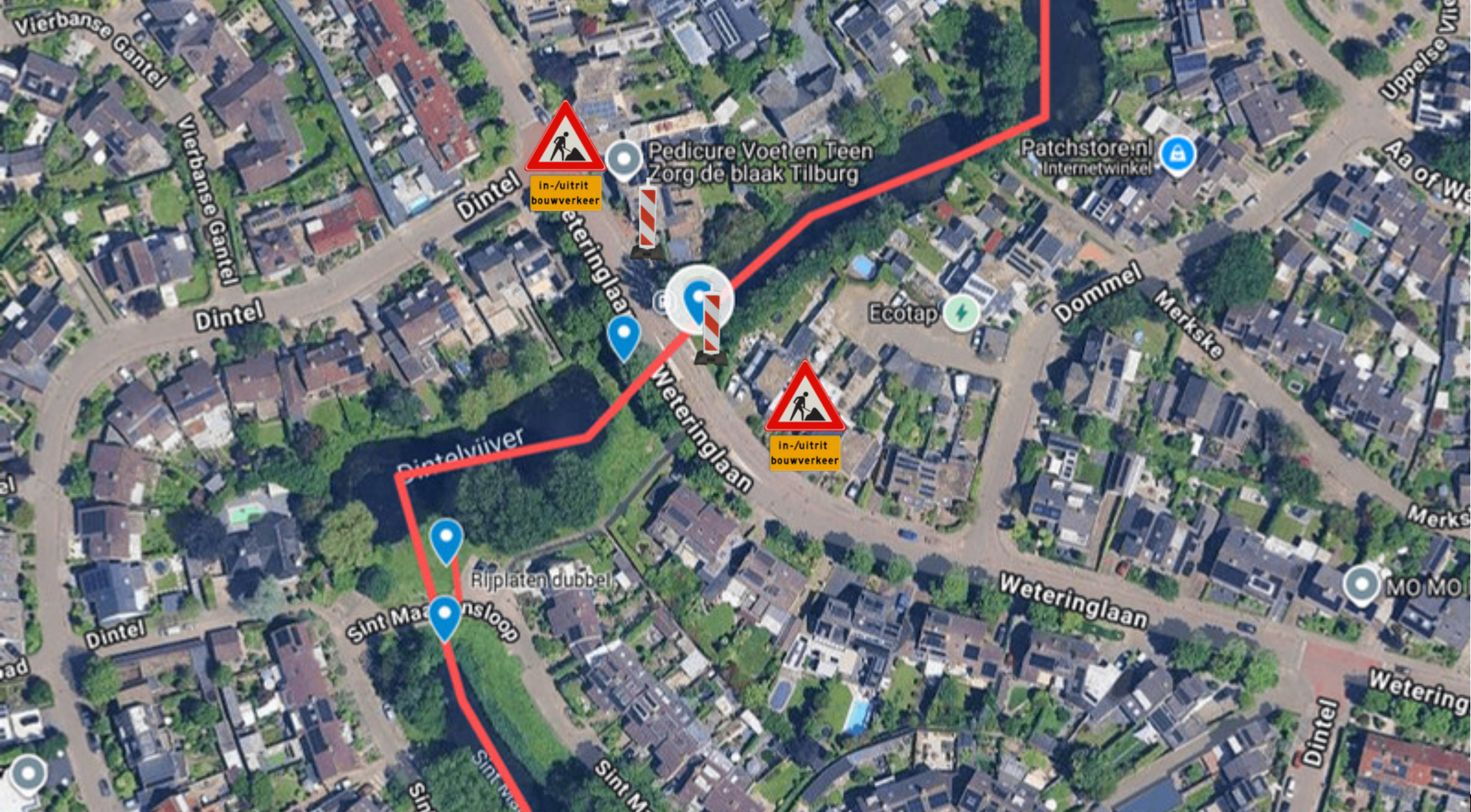

Kraan in berm.
Vrachtwagen vanaf Weteringlaan achteruit via voetpad de berm in.
Rijplaten in berm en op voetpad.
Vrachtwagen tijdens laden op voetpad en Weg .

Kenmerk: MV-12, punt 63
Contactpersoon: Cor de Wildt
Tel: 0418-642465

Datum: 05-11-2025
Locatie: Weteringlaan

**Aannemingsbedrijf
van der Lee
Bruchem**

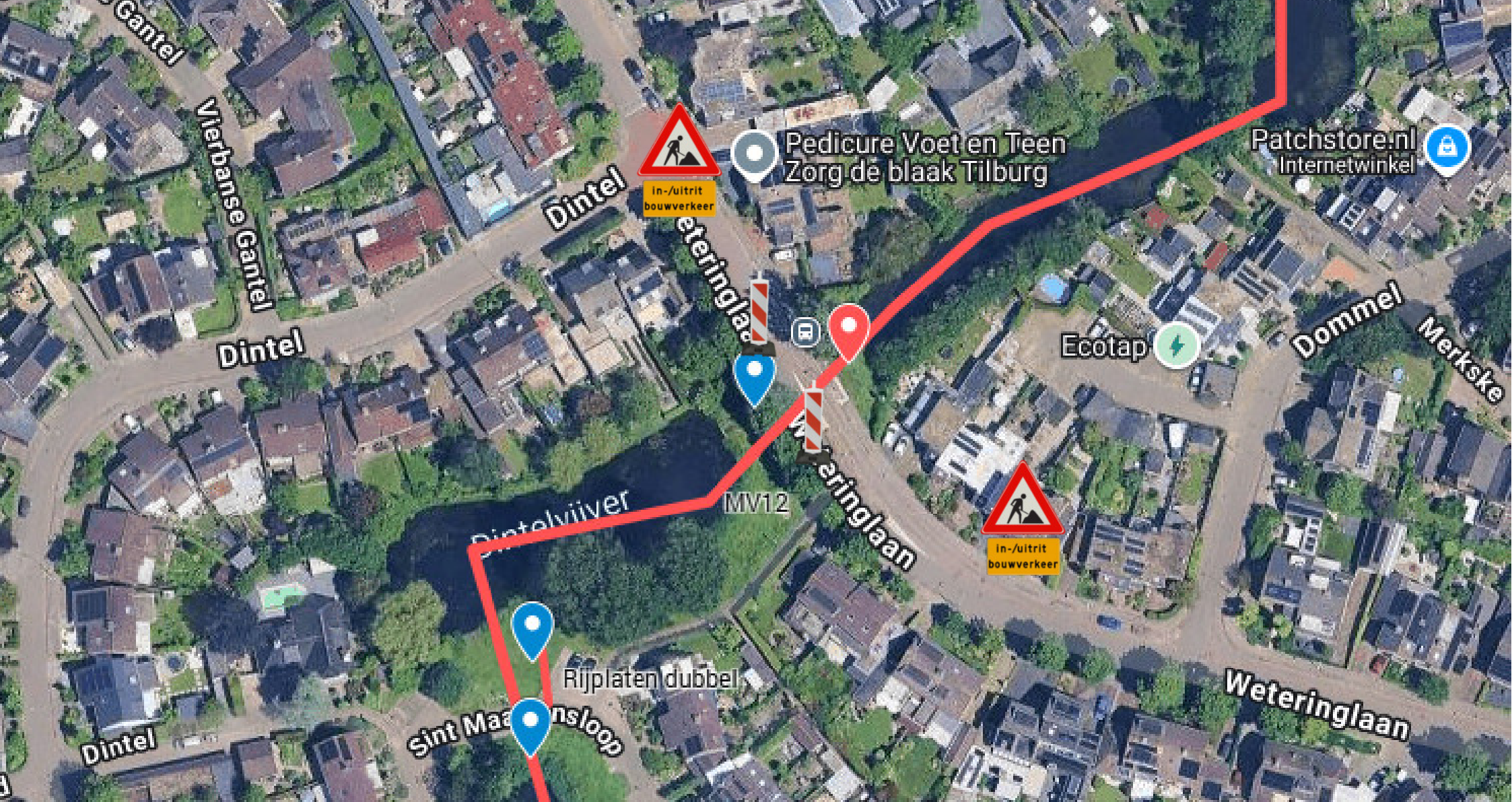

Kraan in berm.

Vrachtwagen vanaf Weteringlaan achteruit via voetpad de berm in.

Rijplaten in berm en op voetpad.

Vrachtwagen tijdens laden op voetpad en weg.

Kenmerk: MV-12, punt 64

Contactpersoon: Cor de Wildt

Tel: 0418-642465

Datum: 05-11-2025

Locatie: Weteringlaan



**Parkeervakken vrijhouden circa 4 uur
werk.**



Kraan in berm.
Vrachtwagen vanaf Sint Maartensloop achteruit via rijplatenbaan de berm in.
Rijplaten in berm.
Vrachtwagen tijdens laden op Rijplaten.

3 parkeervakken vrijhouden

Kenmerk: MV-12, punt 65
Contactpersoon: Cor de Wildt
Tel: 0418-642465

Datum: 05-11-2025
Locatie: Sint Maartensloop

**Aannemingsbedrijf
van der Lee
Bruchem**



Kraan in berm / vrachtwagen vanaf Sint Maartensloop achteruit
via rijplatenbaan de berm in. Rijplaten in berm.
Vrachtwagen tijdens laden op Rijplaten/ op de weg .

Kenmerk: MV-12, punt 66
Contactpersoon: Cor de Wildt
Tel: 0418-642465

Datum: 05-11-2025
Locatie: Sint Maartensloop





Kraan in berm.
Vrachtwagen vanaf Sint Maartensloop achteruit via rijplatenbaan de berm in.
Rijplaten in berm.
Vrachtwagen tijdens laden op rijplaten/ op de weg.

Kenmerk: MV-12, punt 67
Contactpersoon: Cor de Wildt
Tel: 0418-642465

Datum: 05-11-2025
Locatie: Sint Maartensloop



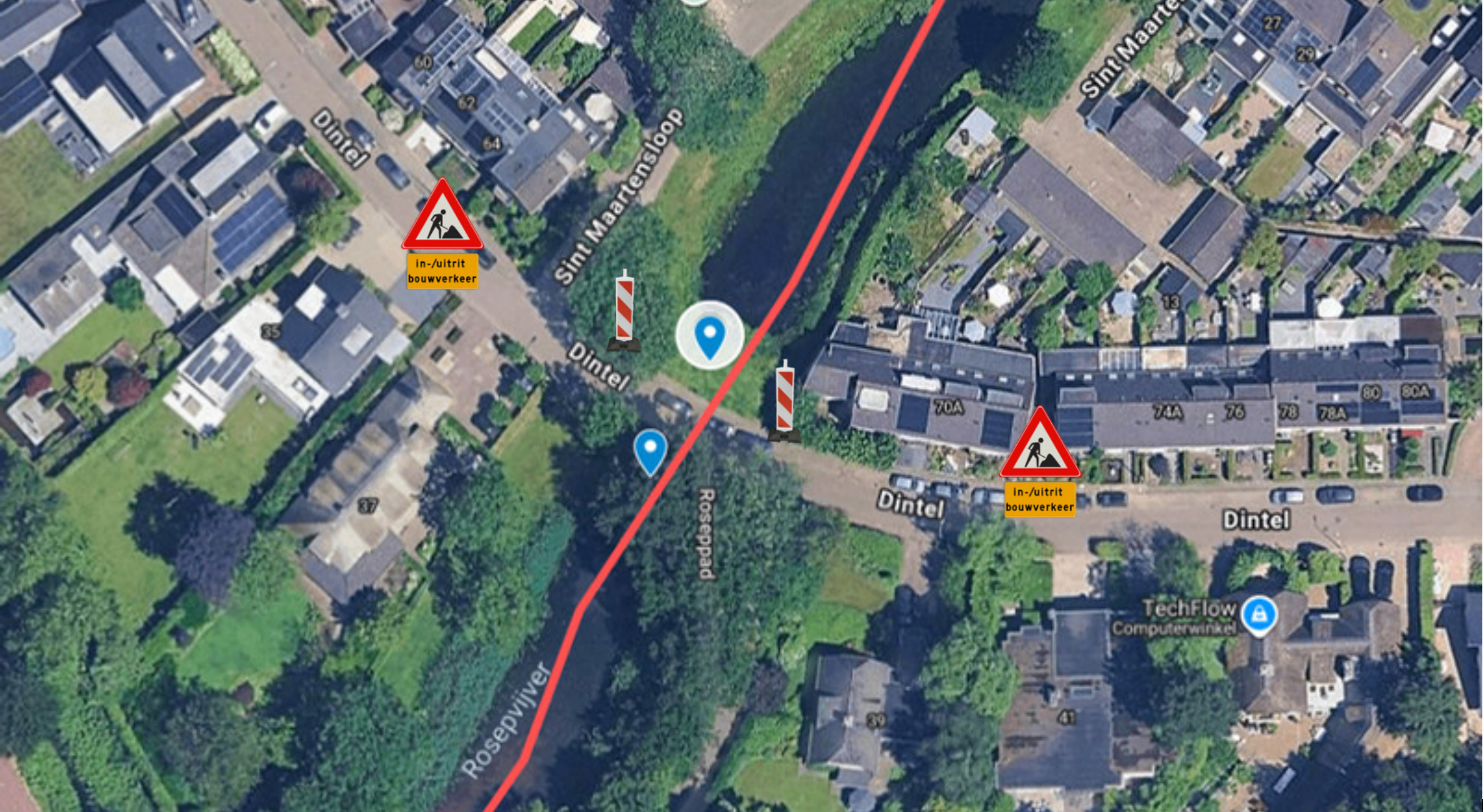

Kraan in berm.
Vrachtwagen vanaf Dintel achteruit via rijplatenbaan de berm in.
Rijplaten in berm .
Vrachtwagen tijdens laden op rijplaten/ op de weg.

Kenmerk: MV-12, punt 68
Contactpersoon: Cor de Wildt
Tel: 0418-642465

Datum: 05-11-2025
Locatie: Dintel



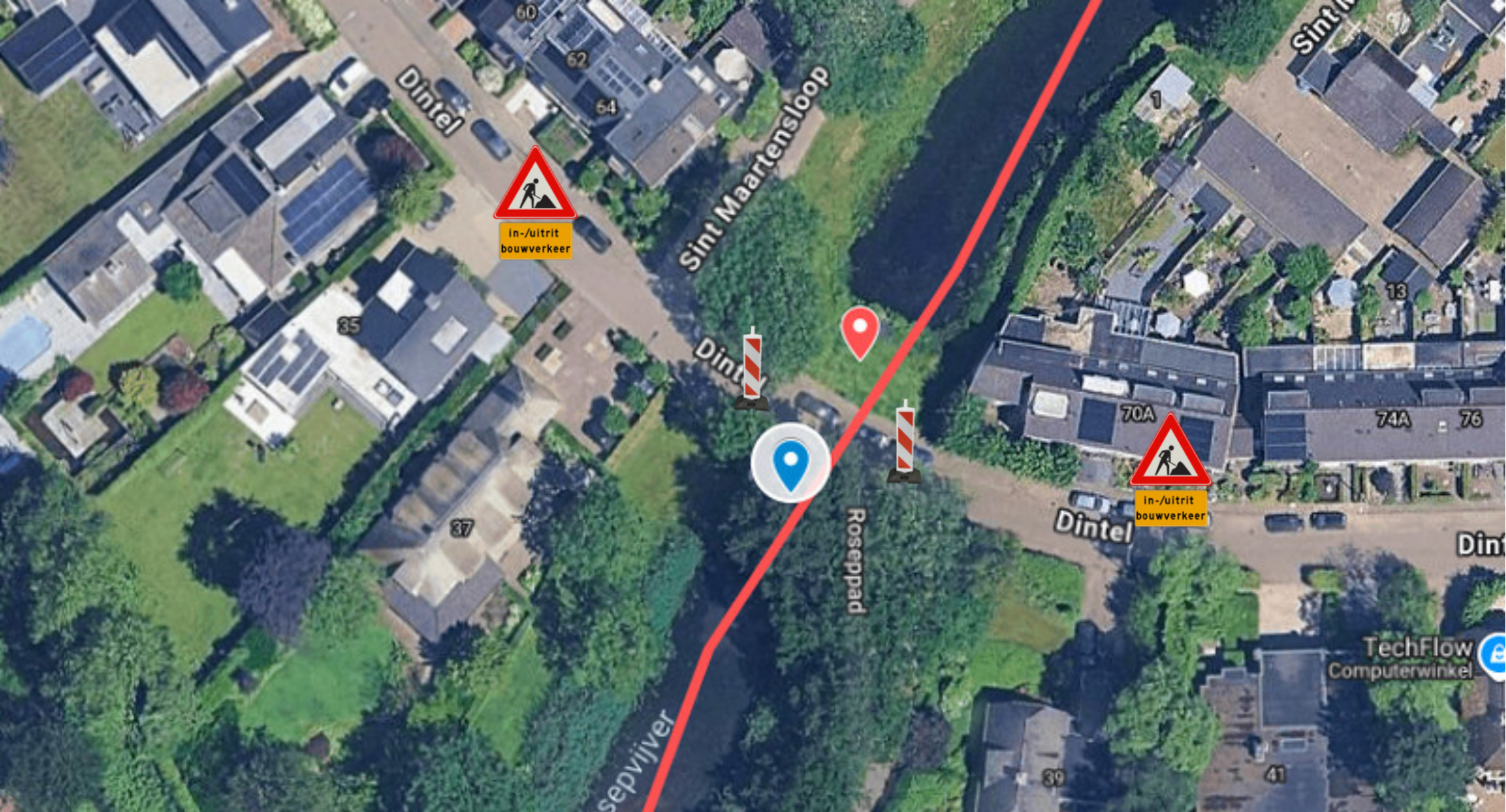

Kraan in berm.
Vrachtwagen vanaf Dintel achteruit via rijplatenbaan de berm in.
Rijplaten in berm op Voetpad.
Vrachtwagen tijdens laden op rijplaten op Voetpad/ weg .

Kenmerk: MV-12, punt 69
Contactpersoon: Cor de Wildt
Tel: 0418-642465

Datum: 05-11-2025
Locatie: Dintel



**Parkeervakken vrijhouden circa 4 uur
werk.**



Kraan in berm.
Vrachtwagen tijdens laden op weg.
Parkeervakken vrijhouden.

Kenmerk: MV-06, punt 70
Contactpersoon: Cor de Wildt
Tel: 0418-642465

Datum: 05-11-2025
Locatie: Ollandse Loop



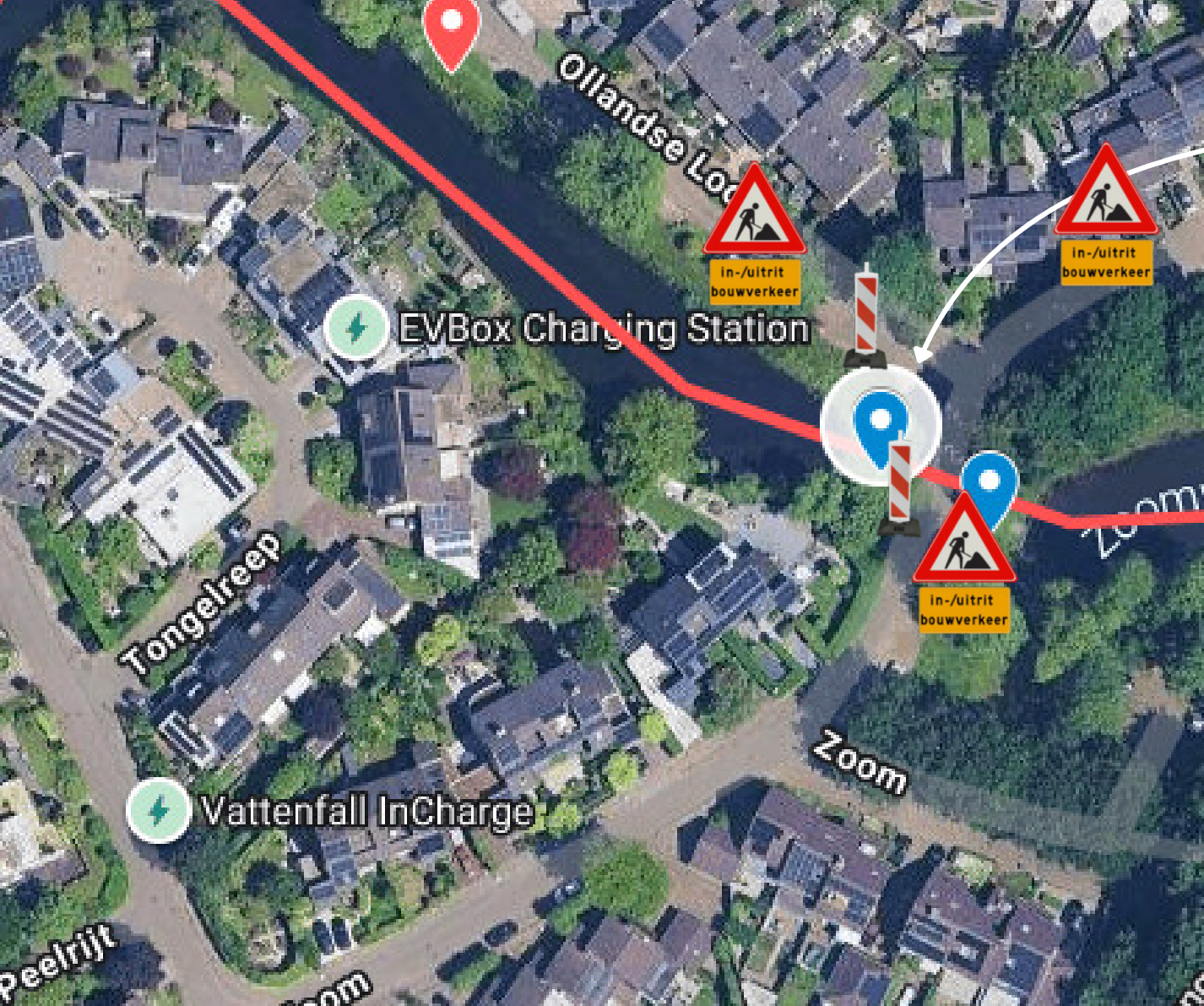

Parkeervakken vrijhouden circa 4 werk.

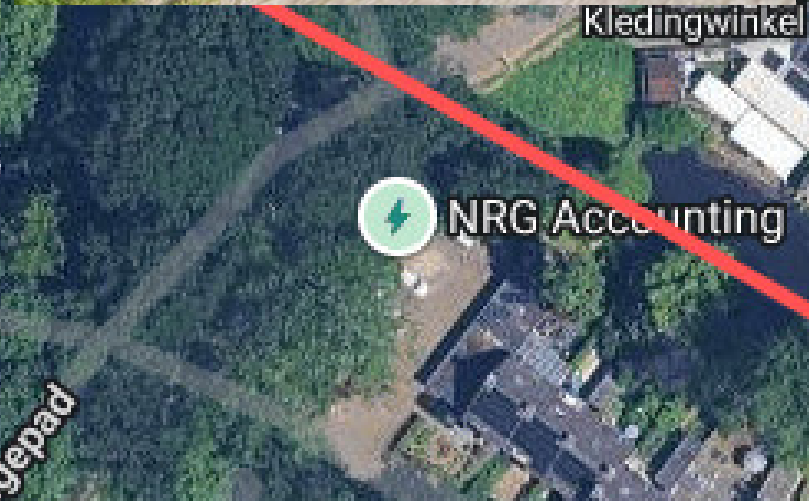

Kraan in berm.
Vrachtwagen tijdens laden op weg.
Parkeervakken vrijhouden.

Kenmerk: MV-06, punt 71
Contactpersoon: Cor de Wildt
Tel: 0418-642465

Datum: 05-11-2025
Locatie: Zoom



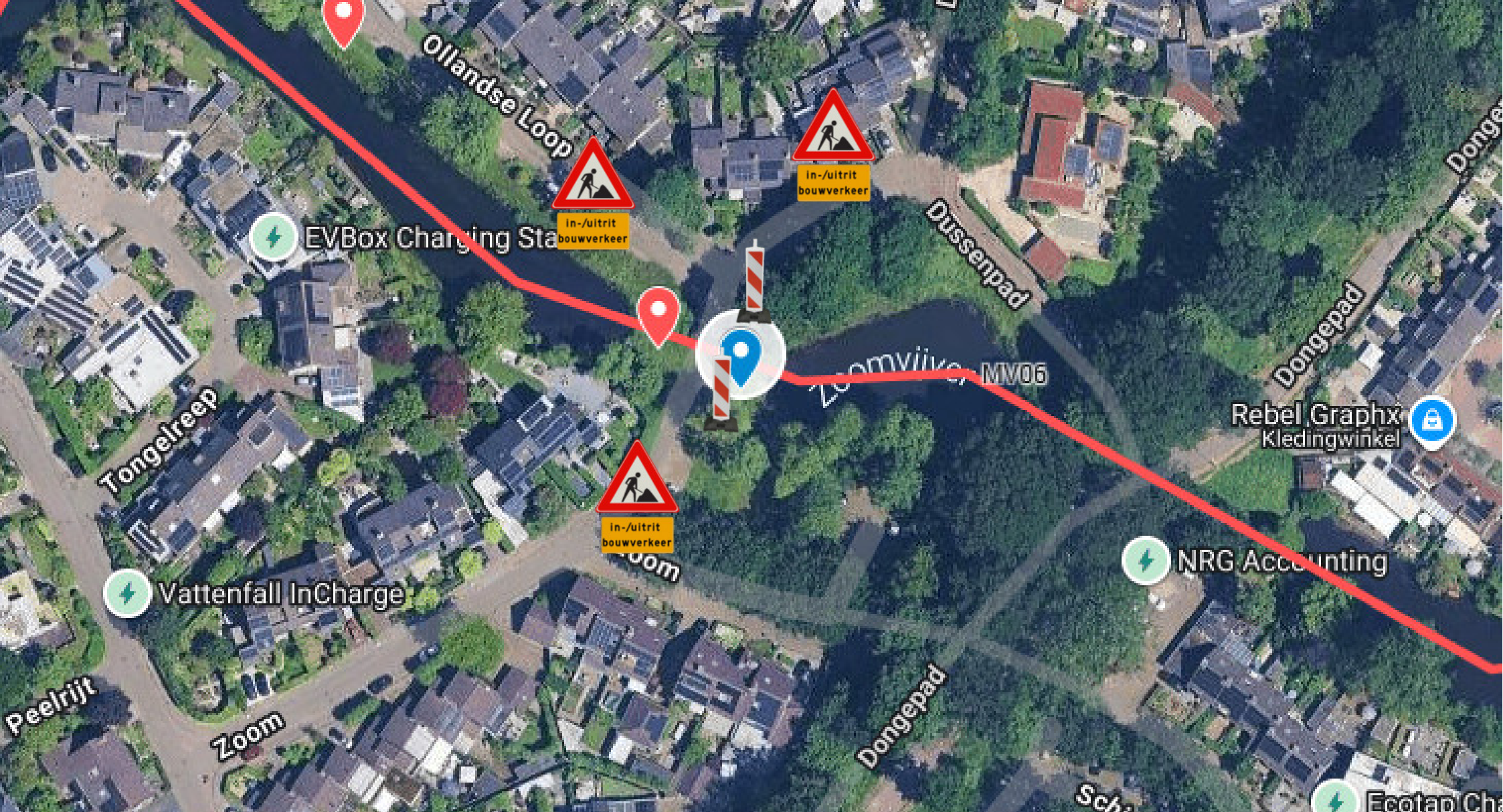

Kraan in berm.
Vrachtwagen tijdens laden op weg.

Kenmerk: MV-06, punt 72
Contactpersoon: Cor de Wildt
Tel: 0418-642465

Datum: 05-11-2025
Locatie: Zoom

**Aannemingsbedrijf
van der Lee**
Bruchem

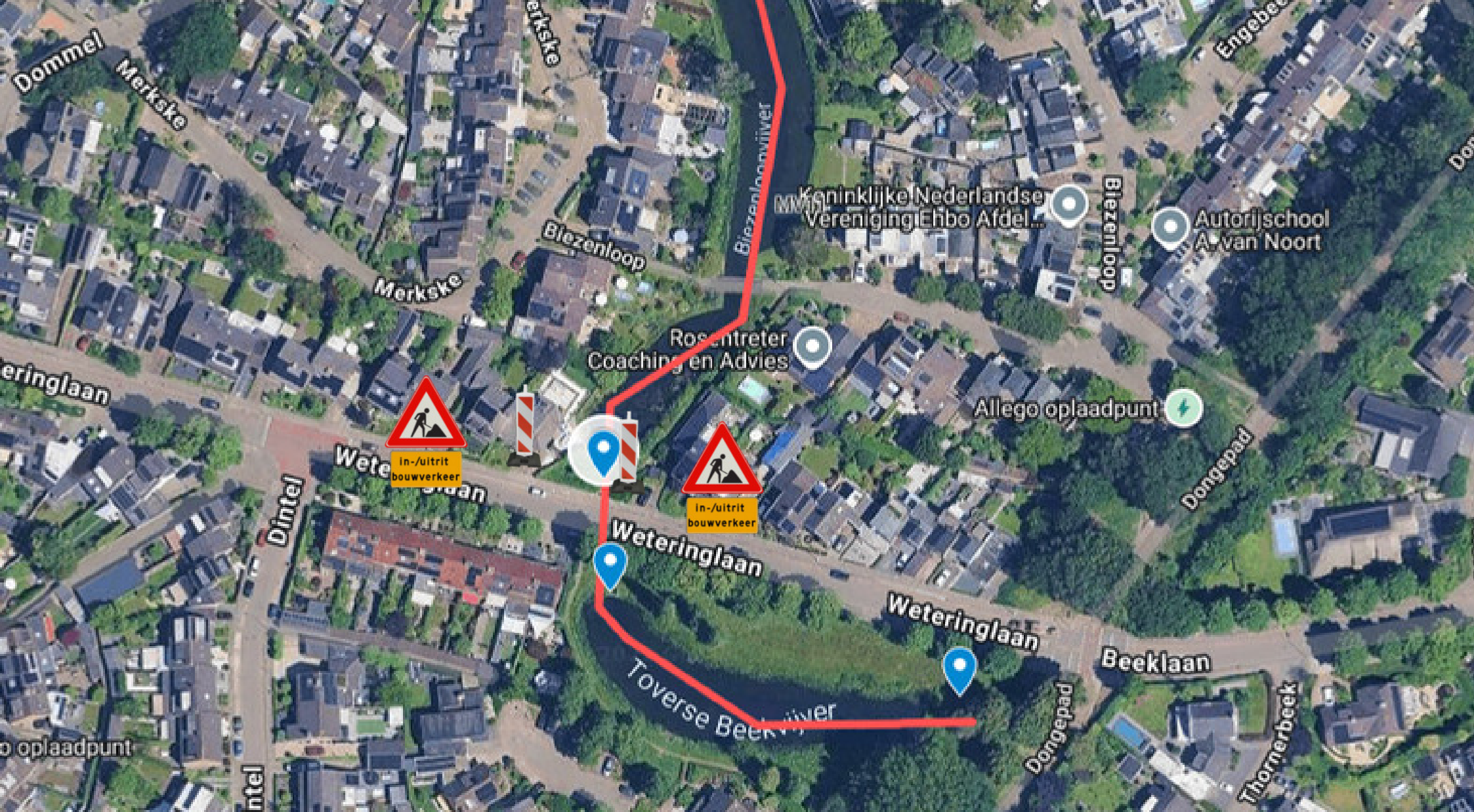

Kraan in berm.
Vrachtwagen tijdens laden op voetpad / weg.
Rijplatenbaan in berm / op voetpad.

Kenmerk: MV-11, punt 73
Contactpersoon: Cor de Wildt
Tel: 0418-642465

Datum: 05-11-2025
Locatie: Weteringlaan



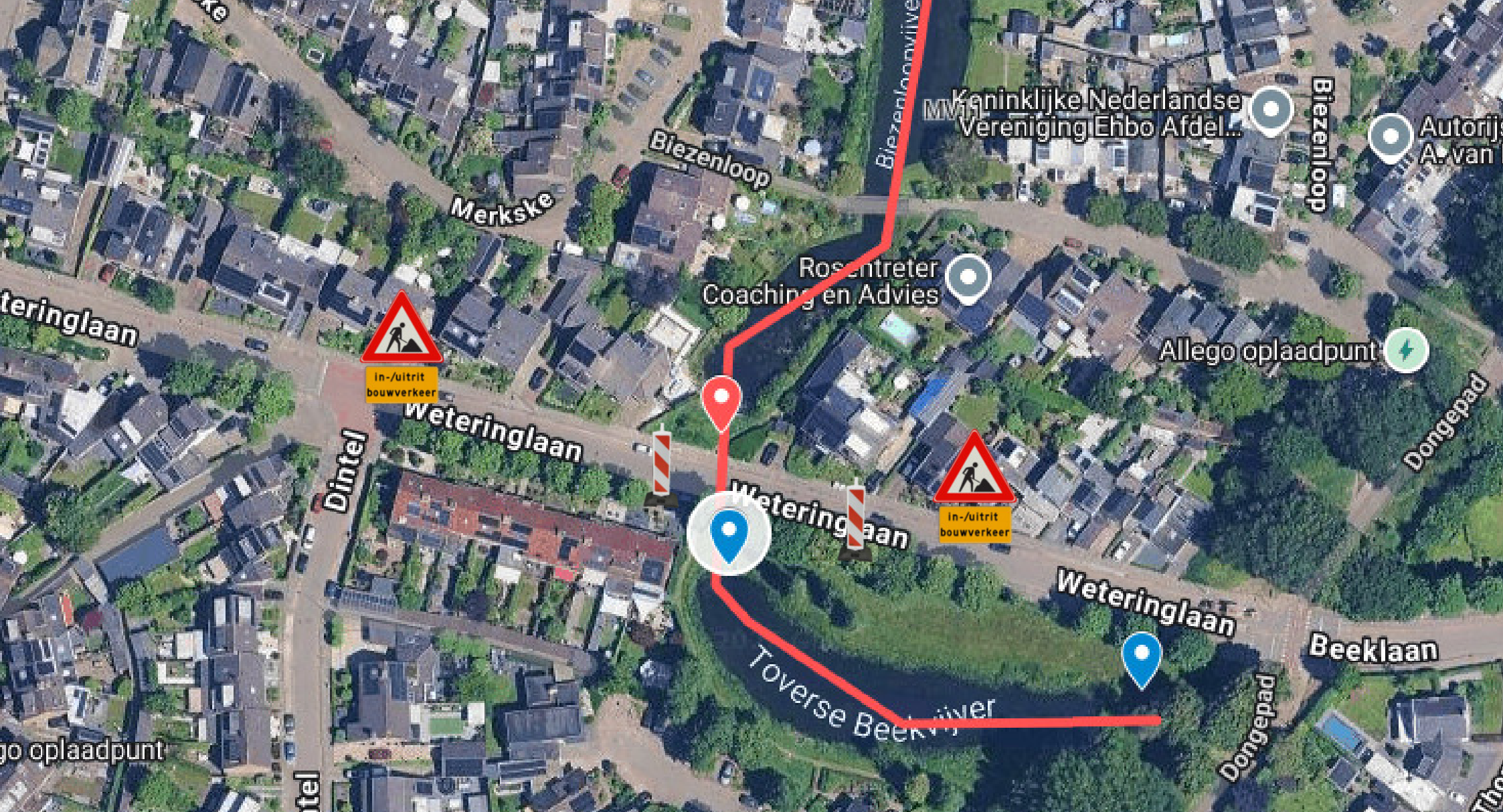

Kraan in berm.
Vrachtwagen tijdens laden op rijplaten in berm / op voetpad.
Rijplaten in Berm en op voetpad

Kenmerk: MV-11, punt 74
Contactpersoon: Cor de Wildt
Tel: 0418-642465

Datum: 05-11-2025
Locatie: Weteringlaan



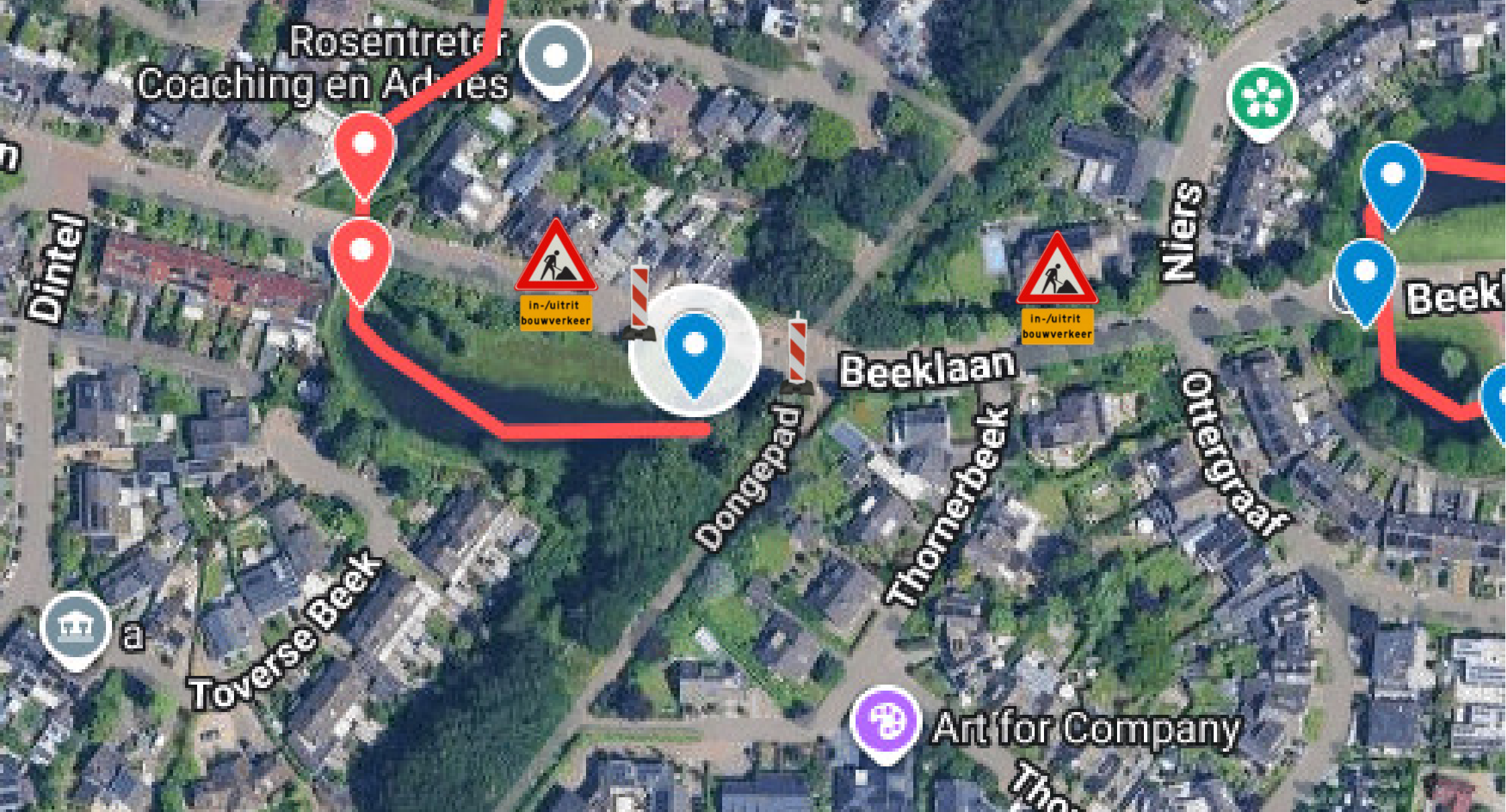

Kraan in berm.
Vrachtwagen tijdens laden op rijplaten in berm / op voetpad.
Rijplaten in berm en op voetpad.

Kenmerk: MV-11, punt 75
Contactpersoon: Cor de Wildt
Tel: 0418-642465

Datum: 05-11-2025
Locatie: Weteringlaan

**Aannemingsbedrijf
van der Lee**
Bruchem

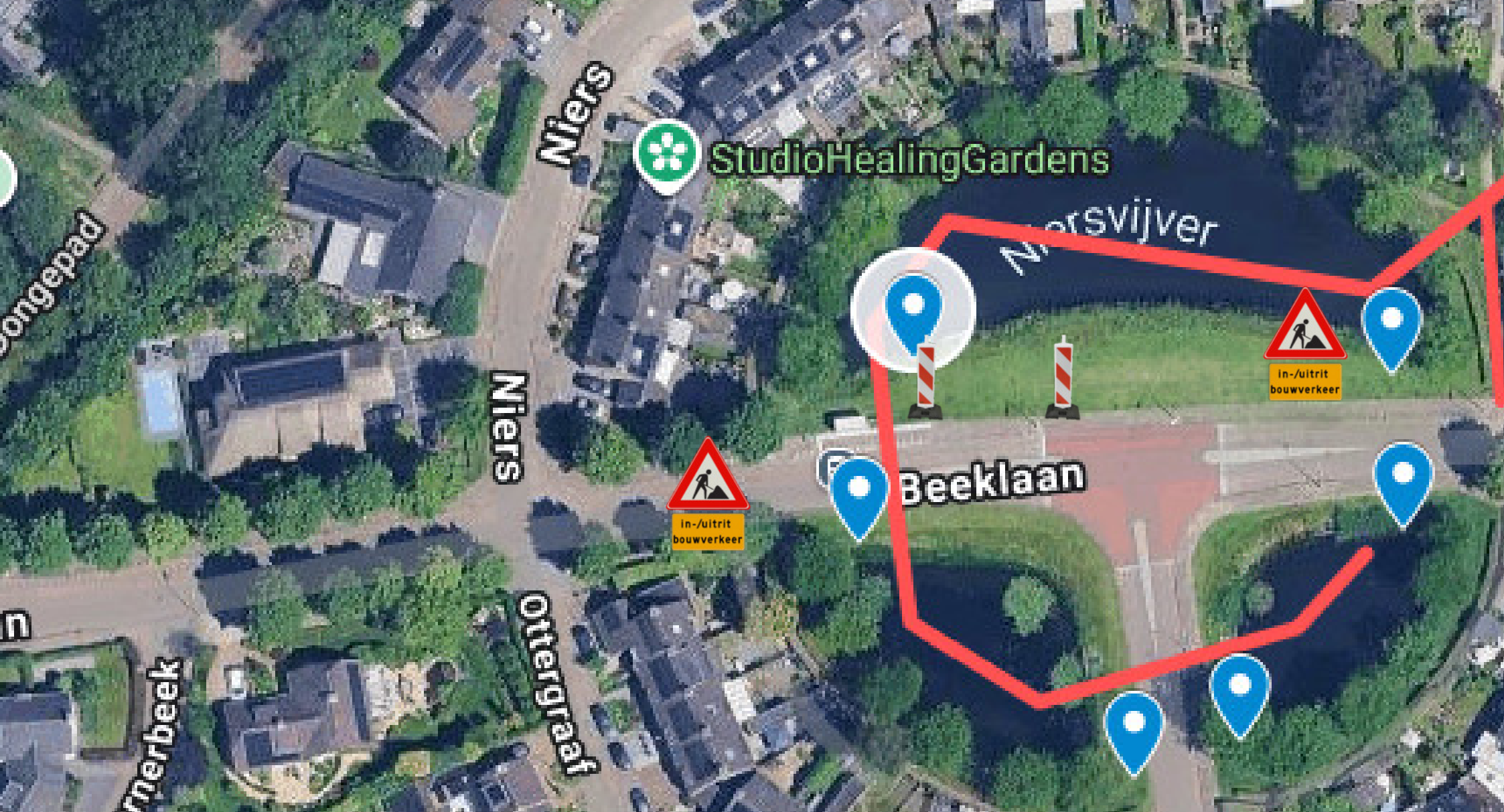

Kraan in berm.
Vrachtwagen achteruit de platen baan op
Vrachtwagens tijdens laden op rijplaten in berm.
Rijplaten in berm en op voetpad.

Kenmerk: MV-10, punt 76
Contactpersoon: Cor de Wildt
Tel: 0418-642465

Datum: 05-11-2025
Locatie: Beeklaan



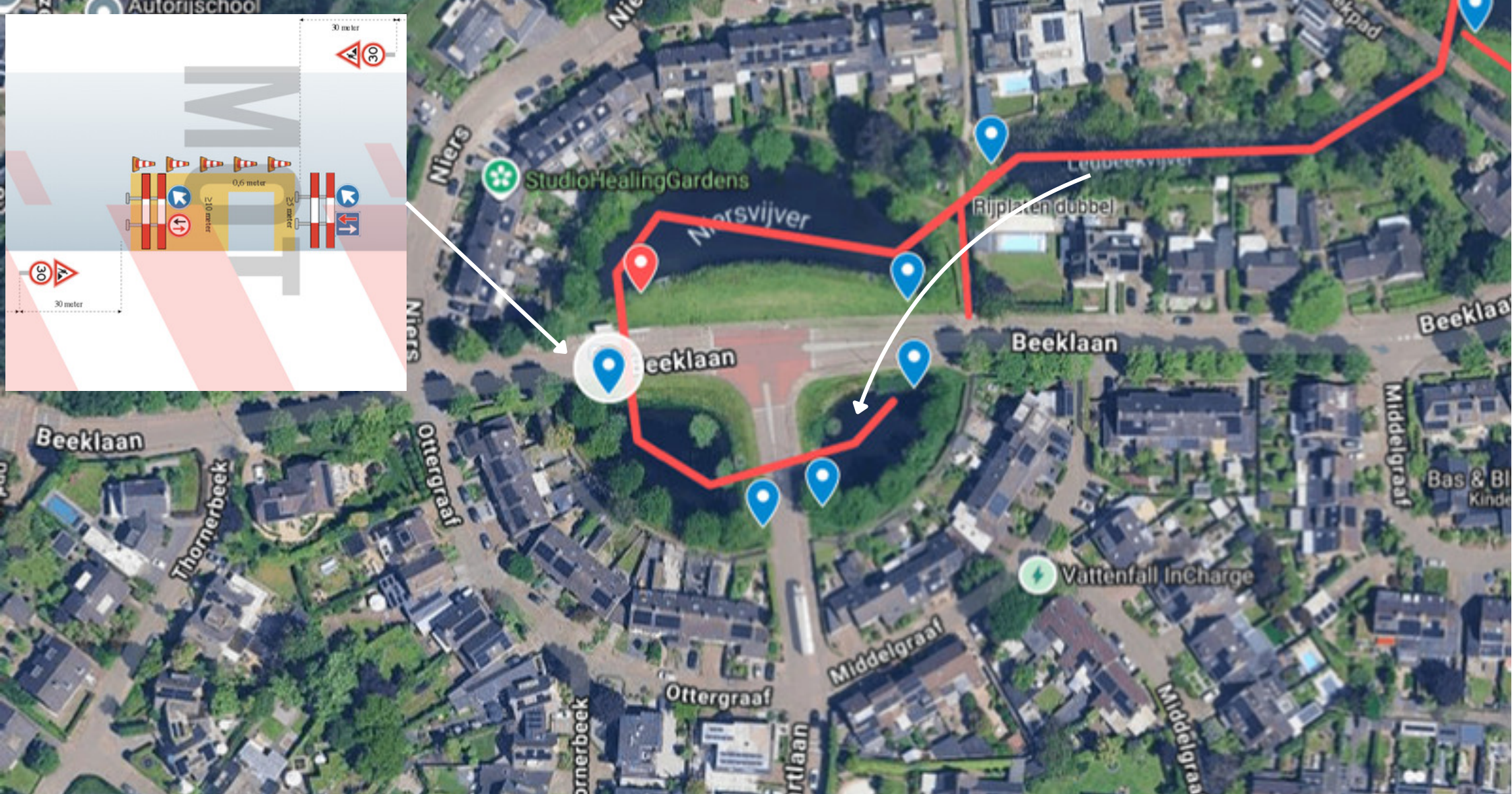
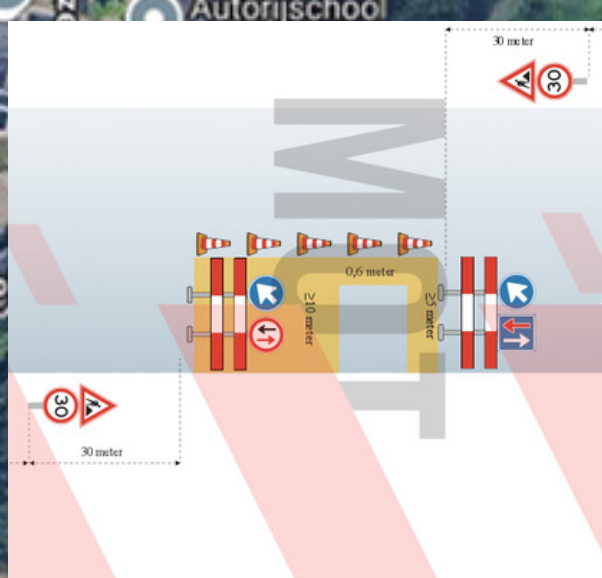

Kraan in berm / vrachtwagen achteruit de platen baan op.
 Vrachtwagens tijdens laden op rijplaten in berm / op de weg
 Rijplaten in Berm
 1205 Maatregel

Kenmerk: MV-10, punt 76
 Contactpersoon: Cor de Wildt
 Tel: 0418-642465

Datum: 05-11-2025
 Locatie: Beeklaan



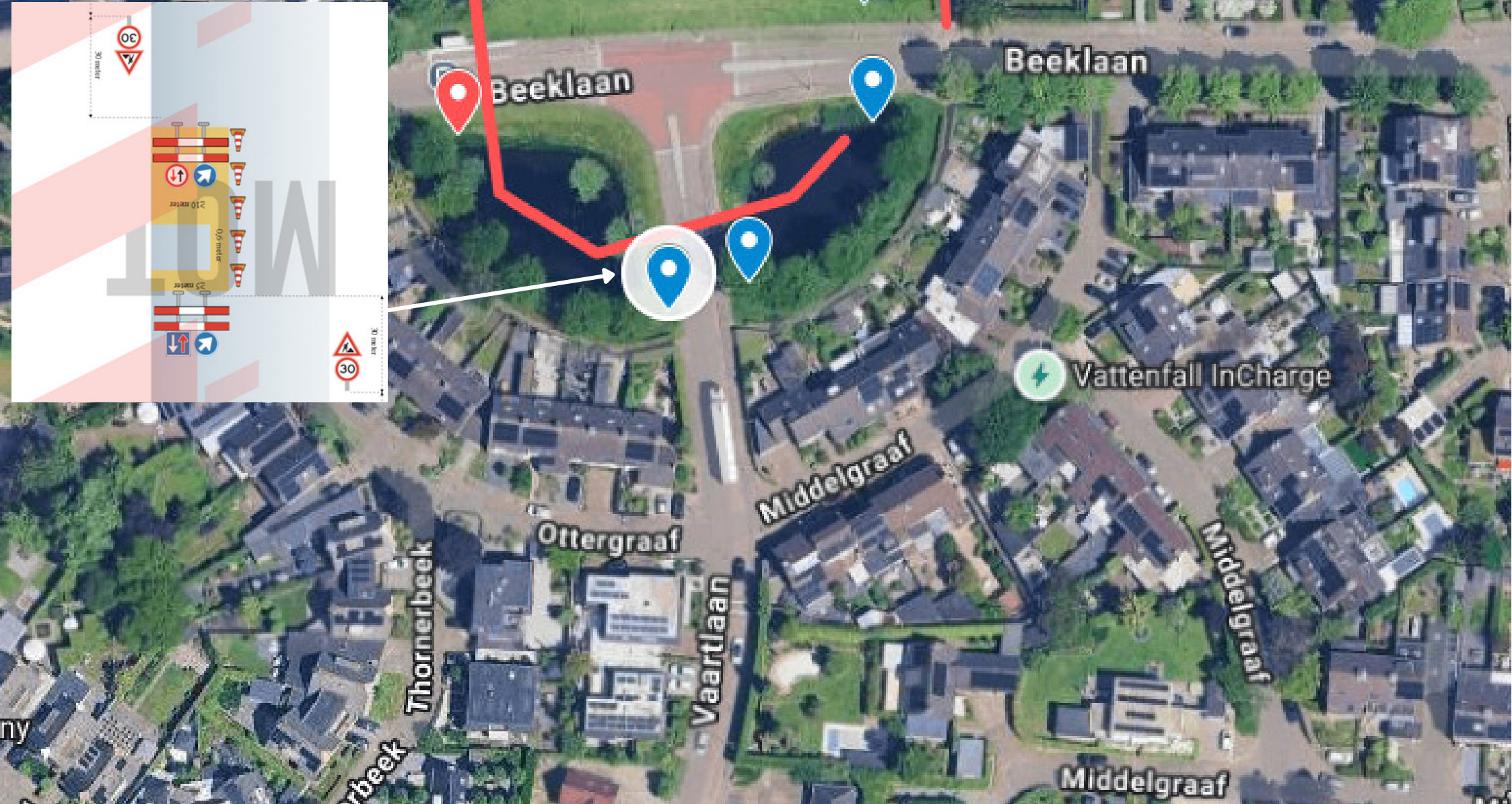
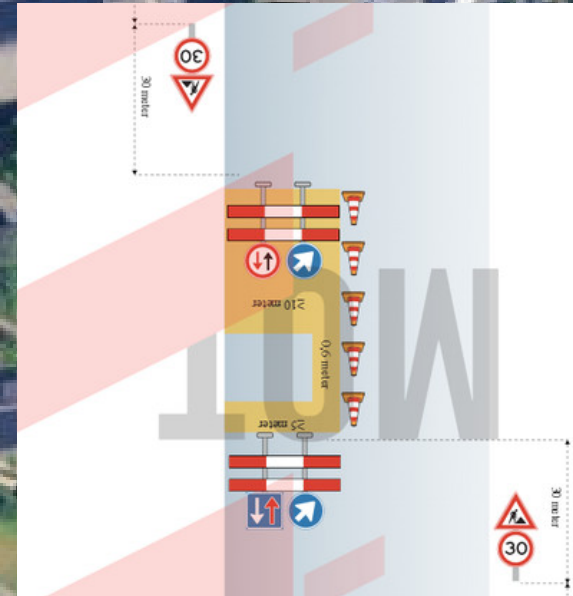

Kraan in berm / vrachtwagen achteruit de platen baan op.
 Vrachtwagens tijdens laden op rijplaten in berm / op de weg.
 Rijplaten in berm.
 1205 Maatregel

Kenmerk: MV-10, punt 78
 Contactpersoon: Cor de Wildt
 Tel: 0418-642465

Datum: 05-11-2025
 Locatie: Vaartlaan



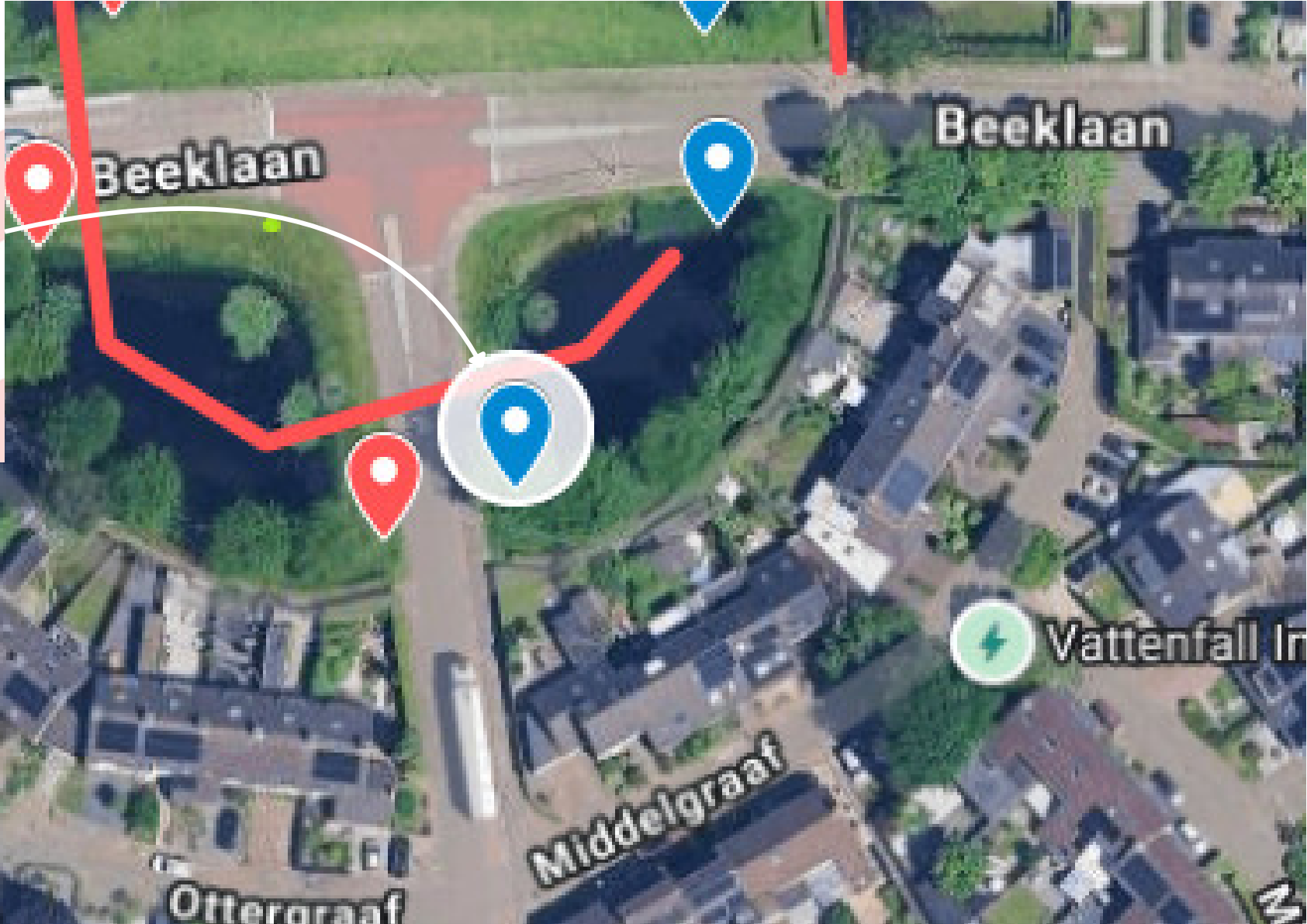
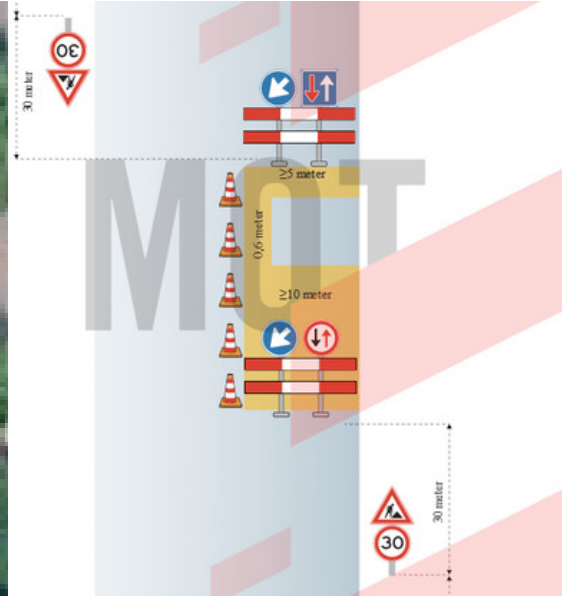

Kraan in berm/ op voetpad.
 Vrachtwagens tijdens laden op de weg.
 Rijplaten in Berm.
 1205 Maatregel.

Kenmerk: MV-10, punt 79
 Contactpersoon: Cor de Wildt
 Tel: 0418-642465

Datum: 05-11-2025
 Locatie: Vaartlaan



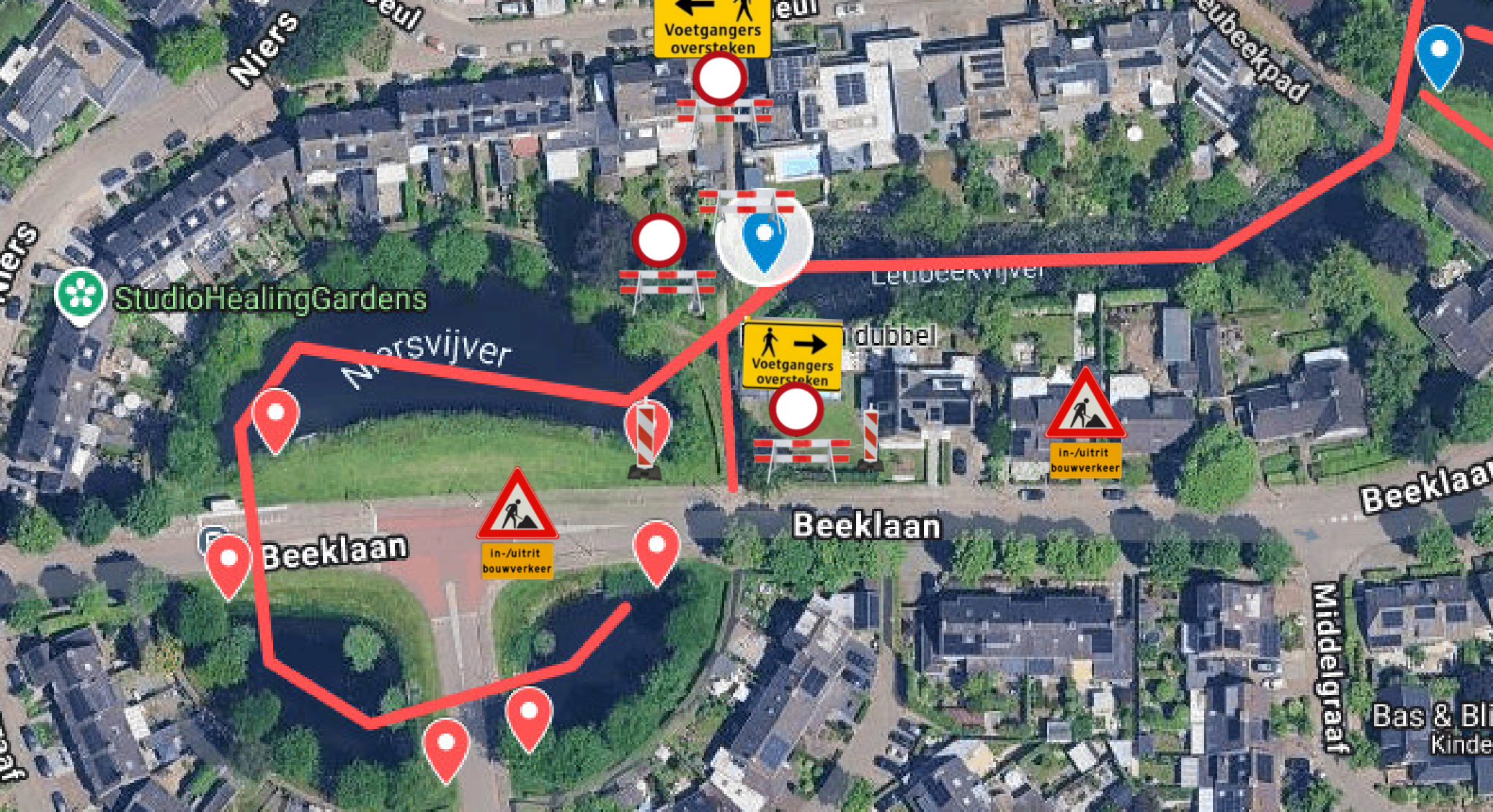

Kraan in berm/ op voetpad.
Vrachtwagens tijdens laden op platenbaan.
Vrachtwagen achteruit over platenbaan/ voetpad naar laadplaats.
Rijplaten in berm en op voetpad
Voetpad afgesloten middels schrikhek en bebording.

Kenmerk: MV-10, punt 82
Contactpersoon: Cor de Wildt
Tel: 0418-642465

Datum: 05-11-2025
Locatie: Beeklaan



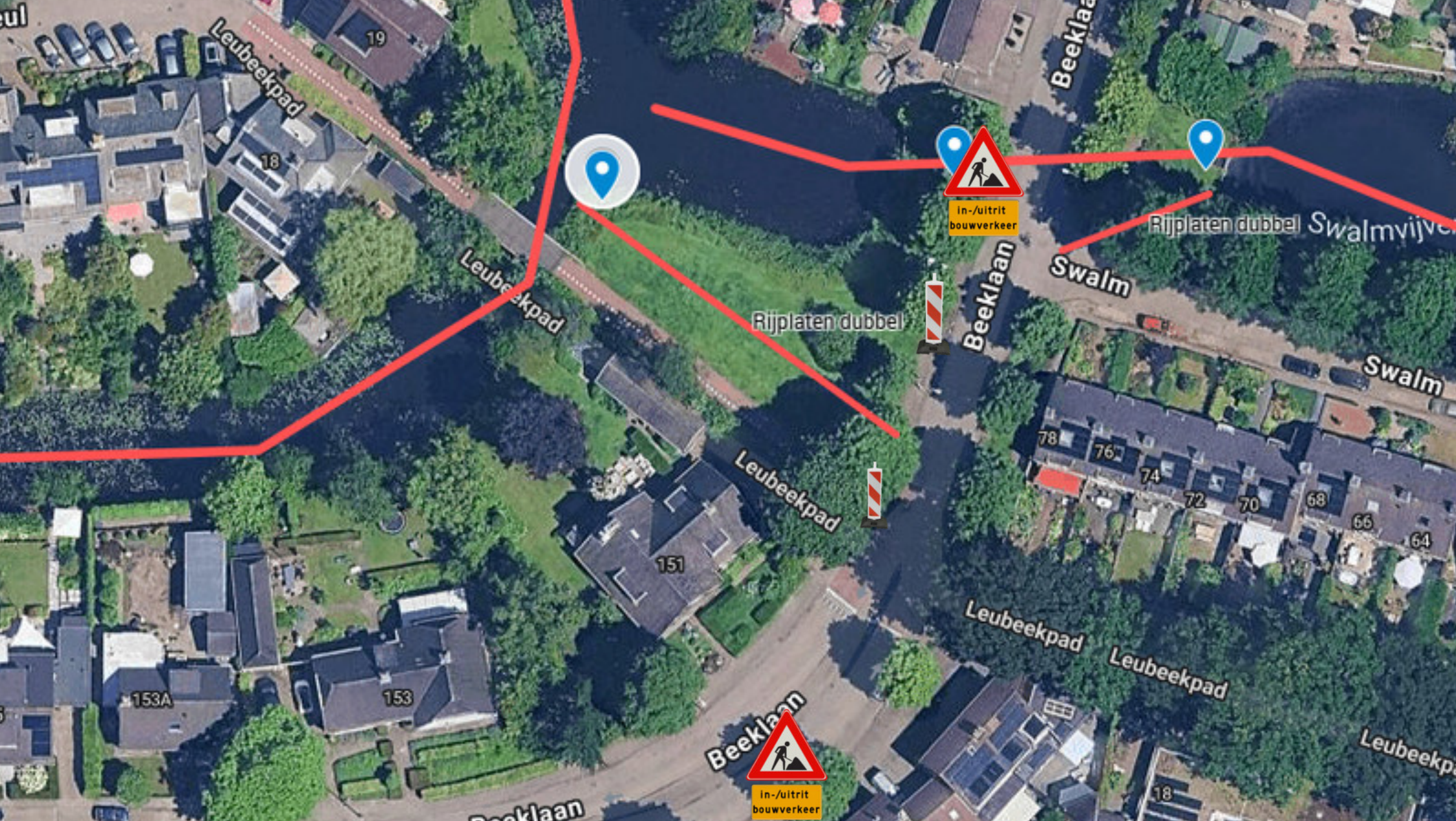

Kraan in berm.
Vrachtwagens tijdens laden op platenbaan.
Vrachtwagen achteruit over platenbaan naar laadplaats.
Rijplaten in berm en op voetpad.

Kenmerk: MV- 09, punt 83
Contactpersoon: Cor de Wildt
Tel: 0418-642465

Datum: 05-11-2025
Locatie: Beeklaan



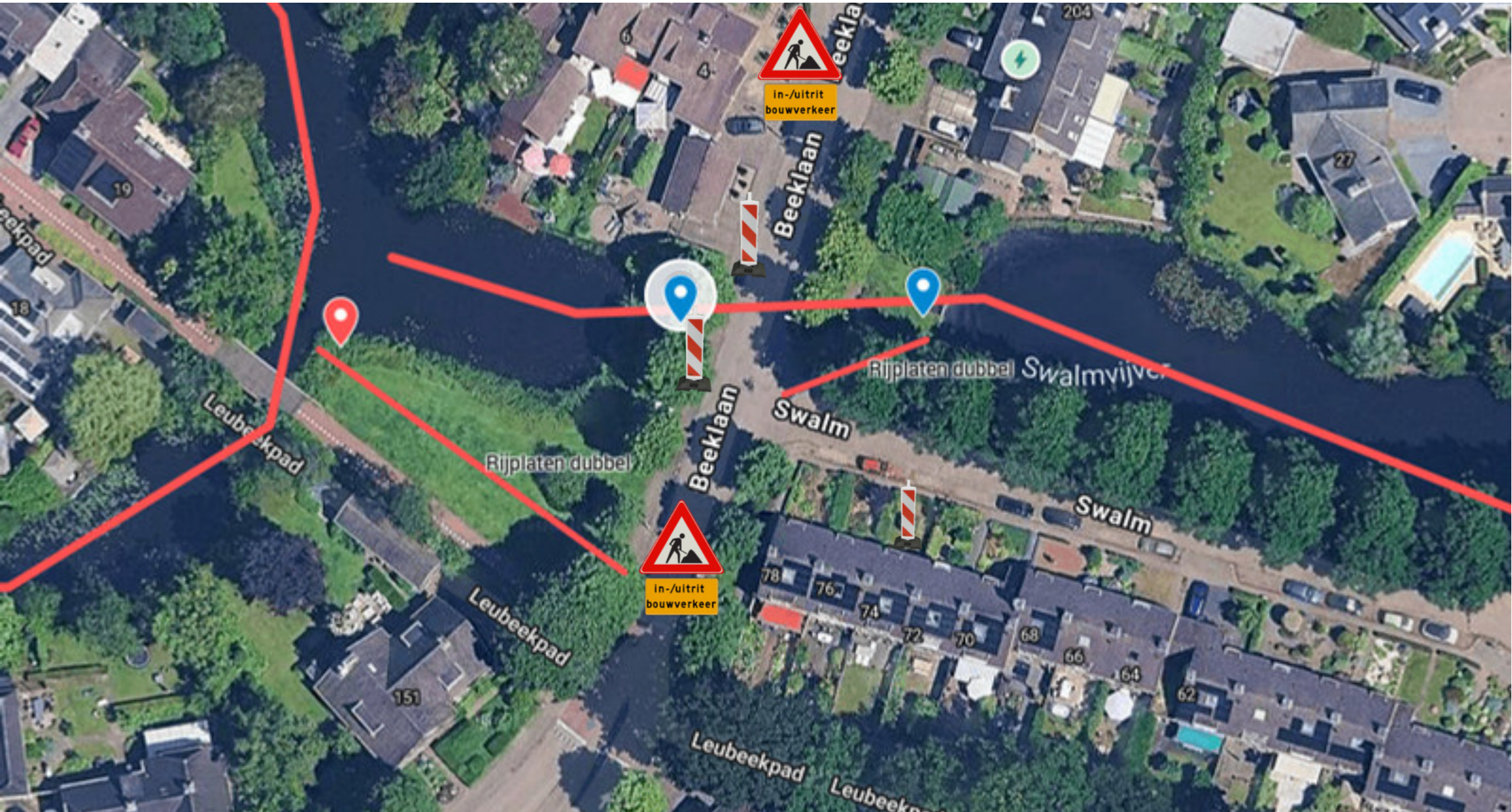

Kraan in berm.
Vrachtwagens tijdens laden op platenbaan.
Vrachtwagen achteruit over platenbaan naar laadplaats.
Rijplaten in berm en op voetpad.

Kenmerk: MV- 09, punt 84
Contactpersoon: Cor de Wildt
Tel: 0418-642465

Datum: 05-11-2025
Locatie: Beeklaan



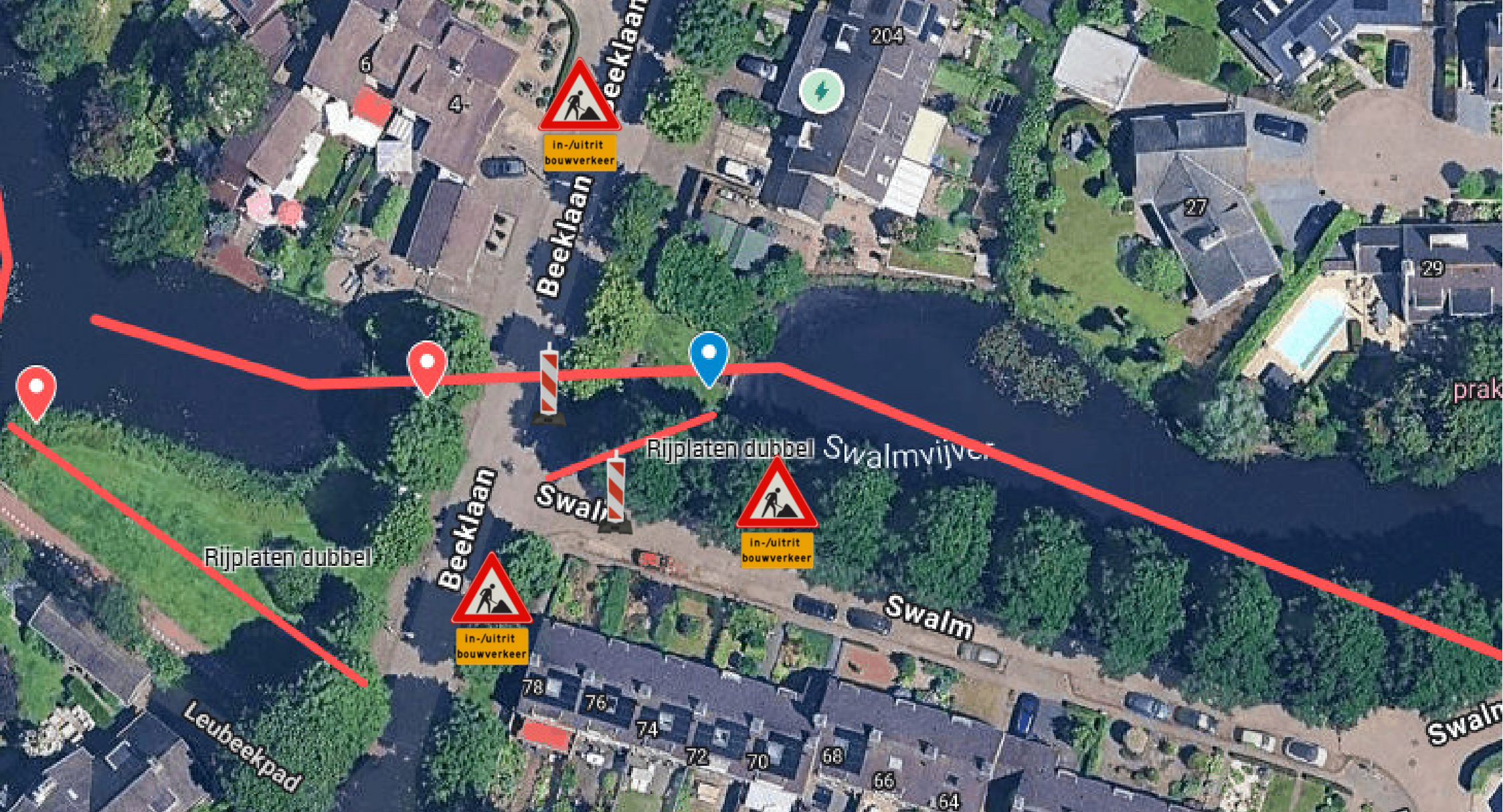

Kraan in berm.
Vrachtwagens achteruit over platen baan naar laadplaats
Rijplaten in berm en op voetpad.

Kenmerk: MV- 09, punt 85
Contactpersoon: Cor de Wildt
Tel: 0418-642465

Datum: 05-11-2025
Locatie: Beeklaan



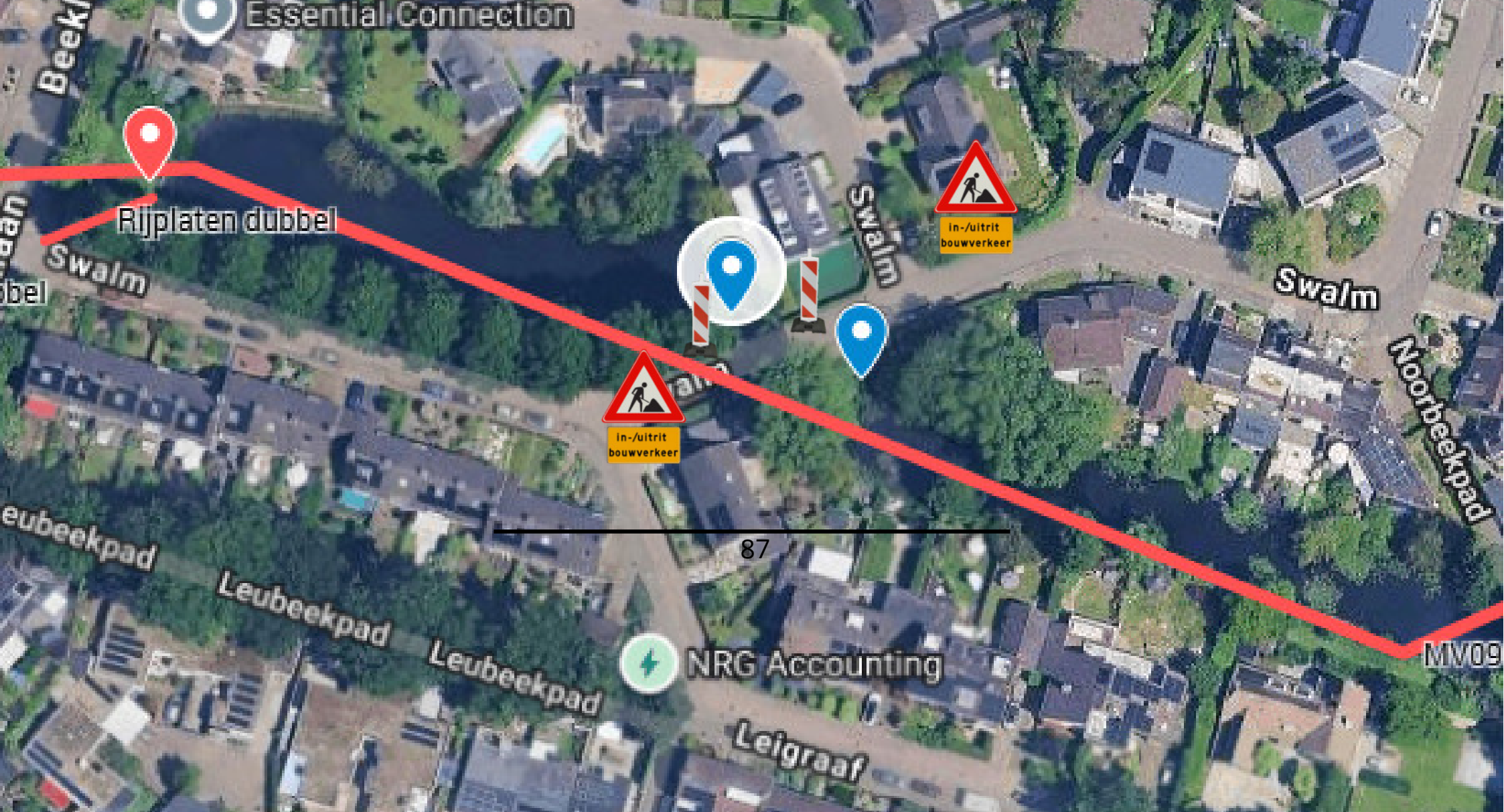

Kraan in berm.
Vrachtwagens tijdens laden op de weg.
Rijplaten in berm.

Kenmerk: MV- 09, punt 86
Contactpersoon: Cor de Wildt
Tel: 0418-642465

Datum: 05-11-2025
Locatie: Swalm

Aannemingsbedrijf
van der Lee
Bruchem

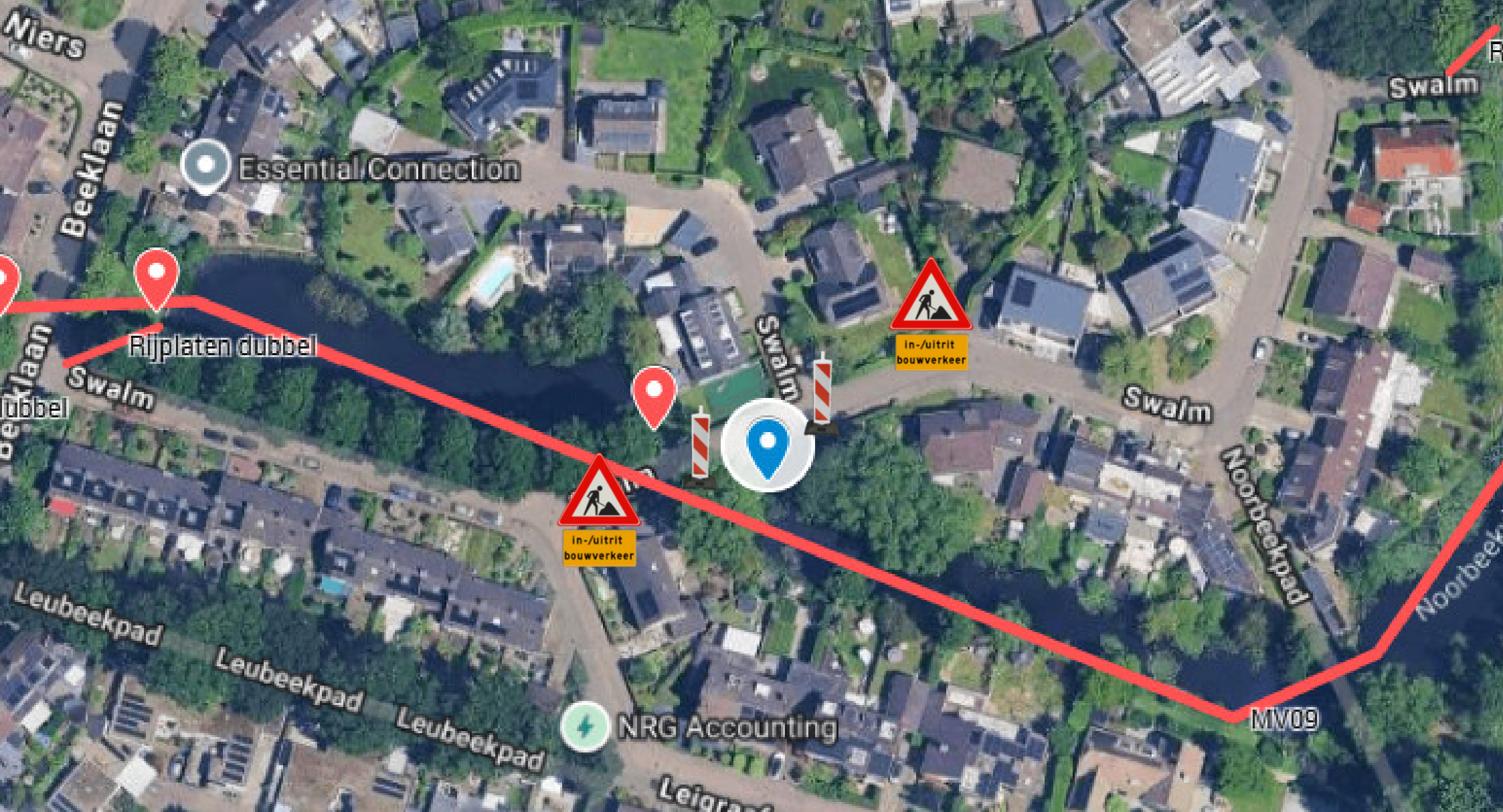

Kraan in berm.
Vrachtwagens achteruit over rijplaten laden naar de laadplaats.
Rijplaten in Berm en op voetpad.

Kenmerk: MV- 09, punt 87
Contactpersoon: Cor de Wildt
Tel: 0418-642465

Datum: 05-11-2025
Locatie: Swalm



Parkeervakken vrijhouden circa 4 uur werk .

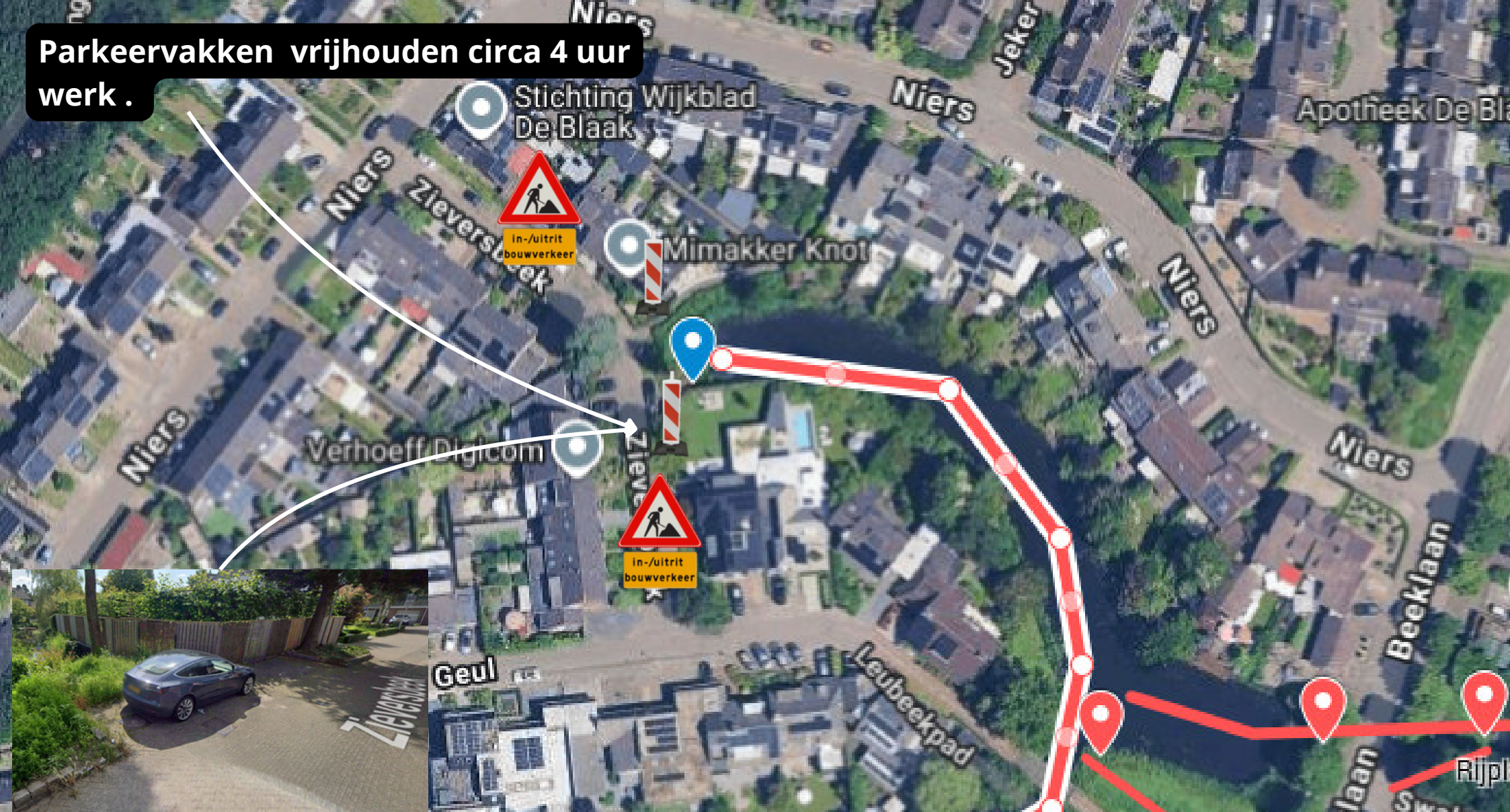

Kraan in berm / weg.
Vrachtwagens in Parkeerplaats op de weg.
2 parkeervakken vrijhouden.

Kenmerk: MV- 10, punt 88
Contactpersoon: Cor de Wildt
Tel: 0418-642465

Datum: 05-11-2025
Locatie: Zieversbeek



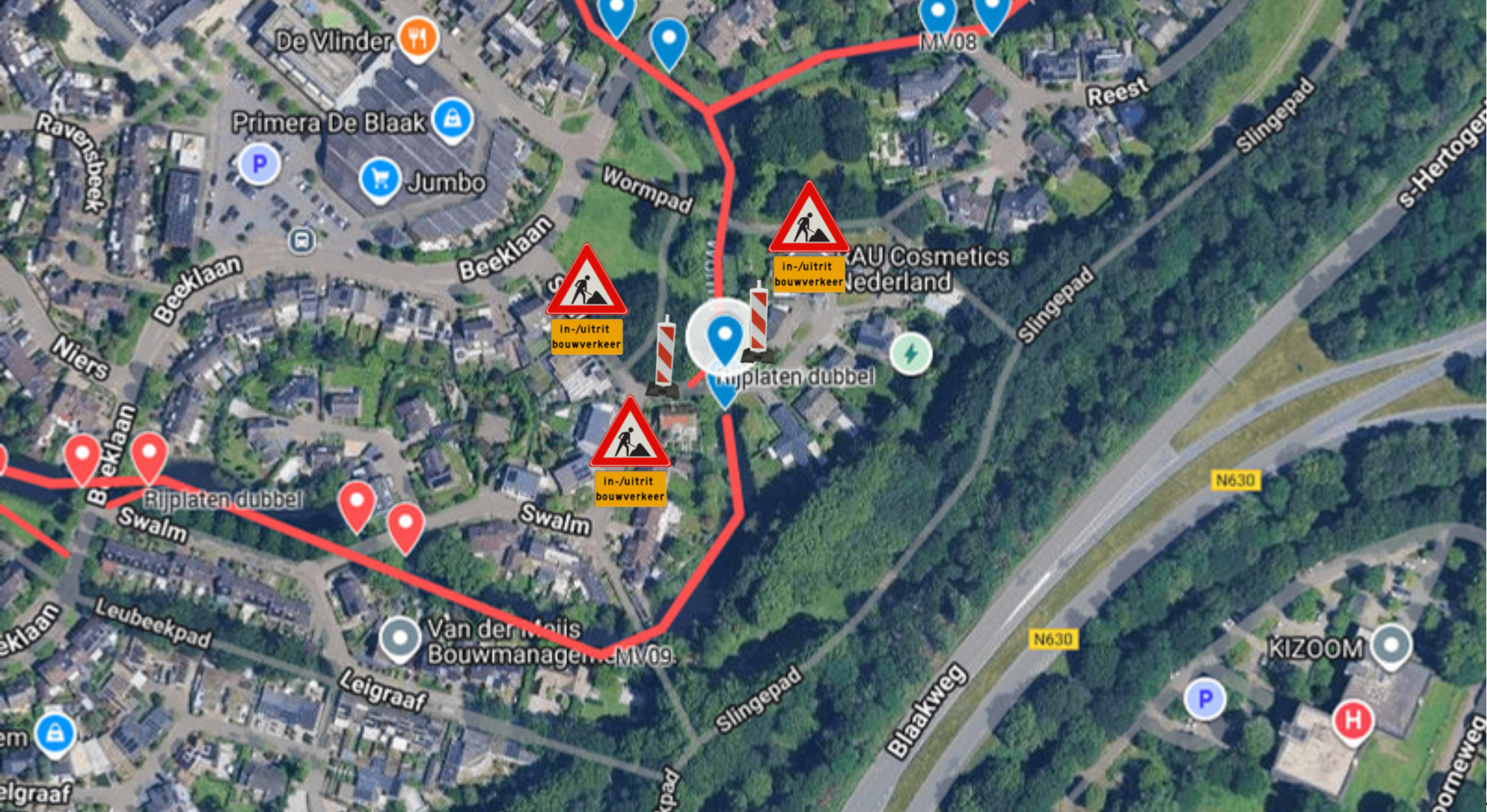

Kraan in berm.
Vrachtwagens achteruit over rijplaten baan naar de laadplaats.

Kenmerk: MV- 08, punt 89
Contactpersoon: Cor de Wildt
Tel: 0418-642465

Datum: 05-11-2025
Locatie: Swalm

**Aannemingsbedrijf
van der Lee
Bruchem**



Kraan in berm.
Vrachtwagen tijdens laden op de weg.

Kenmerk: MV- 09, punt 155
Contactpersoon: Cor de Wildt
Tel: 0418-642465

Datum: 05-11-2025
Locatie: Swalm





Kraan in berm.
Vrachtwagen tijdens laden in de berm/ op voetpad/ weg.
Rijplaten in berm en op voetpad.

Kenmerk: MV- 08, punt 90
Contactpersoon: Cor de Wildt
Tel: 0418-642465
Datum: 05-11-2025
Locatie: Beeklaan



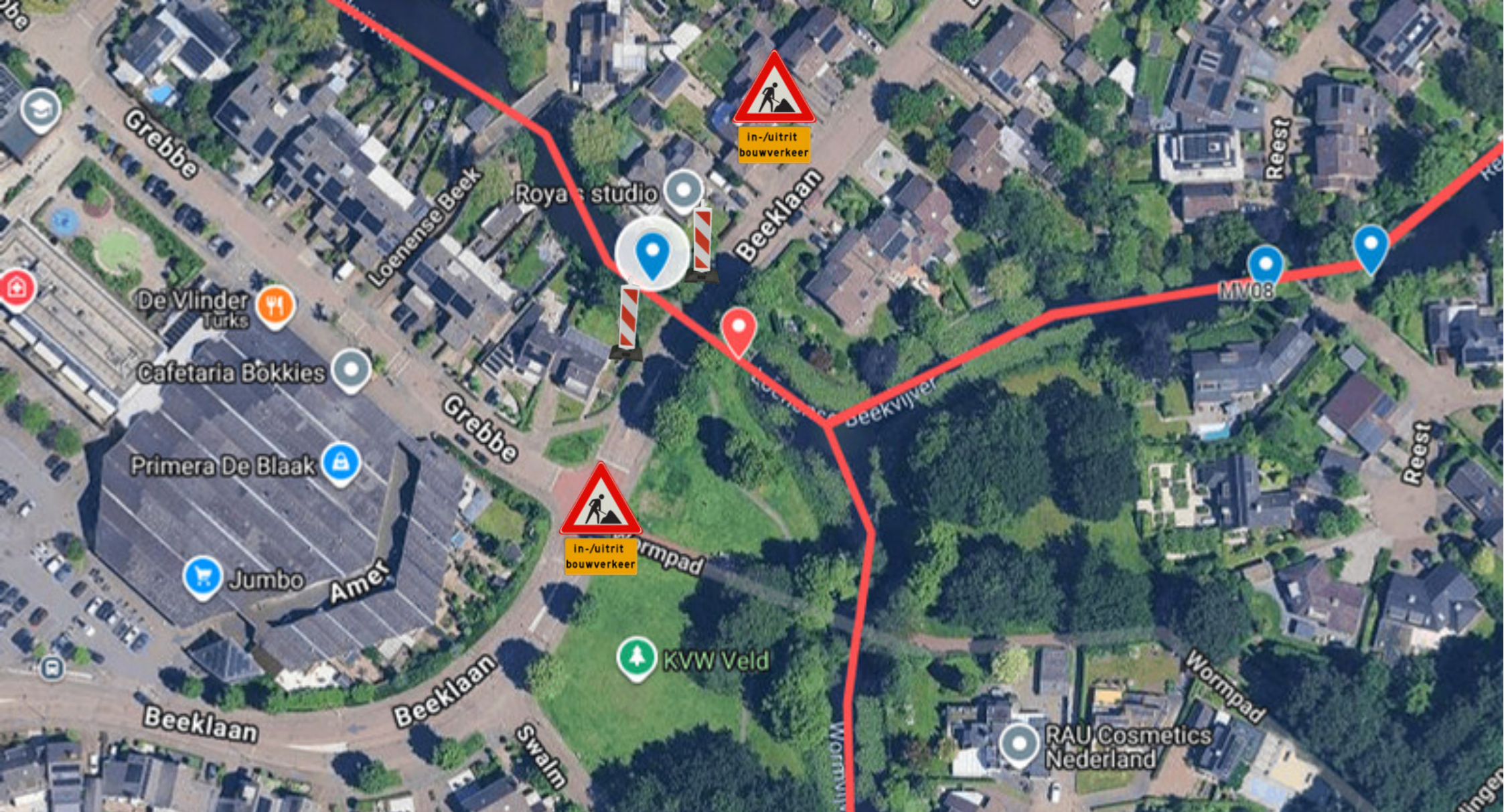

Kraan in berm.
Vrachtwagen tijdens laden in de berm/ op voetpad/ weg.
Rijplaten in berm en op Voetpad.

Kenmerk: MV- 08, punt 91
Contactpersoon: Cor de Wildt
Tel: 0418-642465
Datum: 05-11-2025
Locatie: Beeklaan

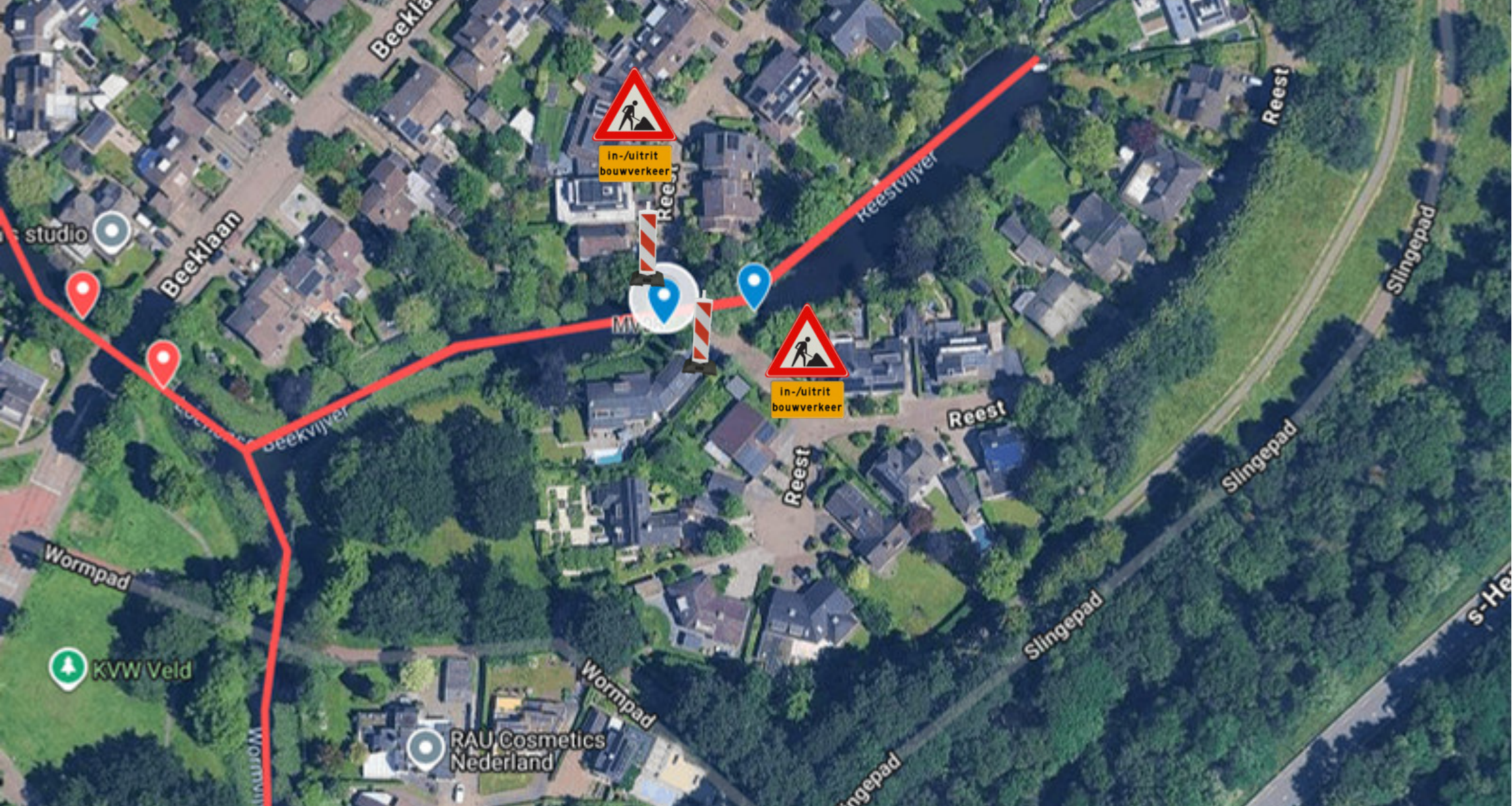

Aannemingsbedrijf
van der Lee
Bruchem



Kraan in berm.
Vrachtwagen tijdens laden in de berm/ weg.
Rijplaten in berm.

Kenmerk: MV- 08, punt 92
Contactpersoon: Cor de Wildt
Tel: 0418-642465
Datum: 05-11-2025
Locatie: Reest

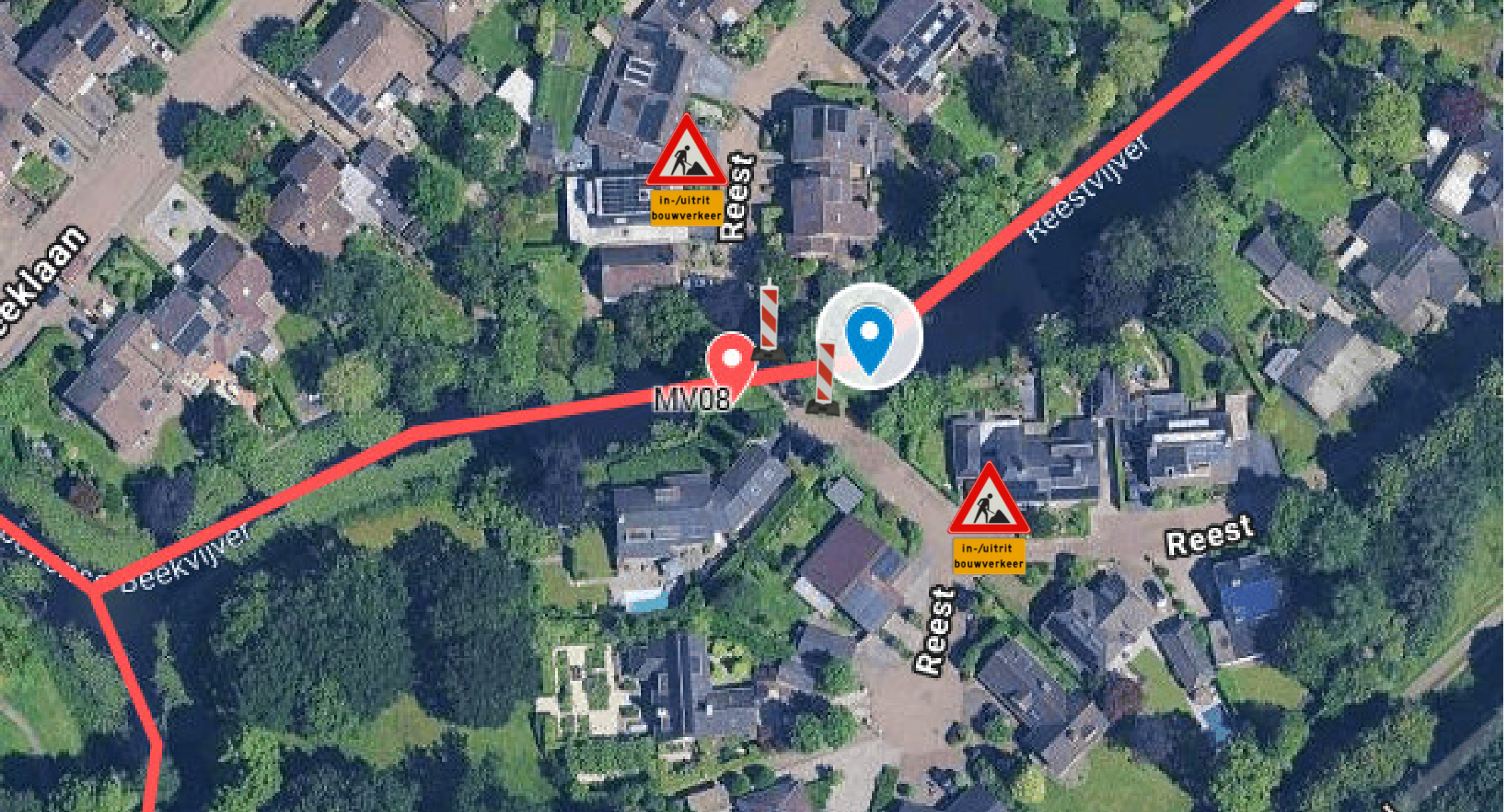
**Aannemingsbedrijf
van der Lee**
Bruchem



Kraan in berm.
Vrachtwagen tijdens laden in de berm/ weg.
Rijplaten in berm.

Kenmerk: MV- 08, punt 93
Contactpersoon: Cor de Wildt
Tel: 0418-642465
Datum: 05-11-2025
Locatie: Reest

**Aannemingsbedrijf
van der Lee**
Bruchem



Kraan in berm.
Vrachtwagen tijdens laden in de berm/ op voetpad / weg.
Rijplaten in berm en op Voetpad.

Kenmerk: MV- 08, punt 94
Contactpersoon: Cor de Wildt
Tel: 0418-642465
Datum: 05-11-2025
Locatie: Grebbe





Kraan in berm.
Vrachtwagen tijdens laden in de berm/ op voetpad / weg
Rijplaten in berm en op Voetpad.

Kenmerk: MV- 08, punt 95
Contactpersoon: Cor de Wildt
Tel: 0418-642465
Datum: 05-11-2025
Locatie: Grebbe



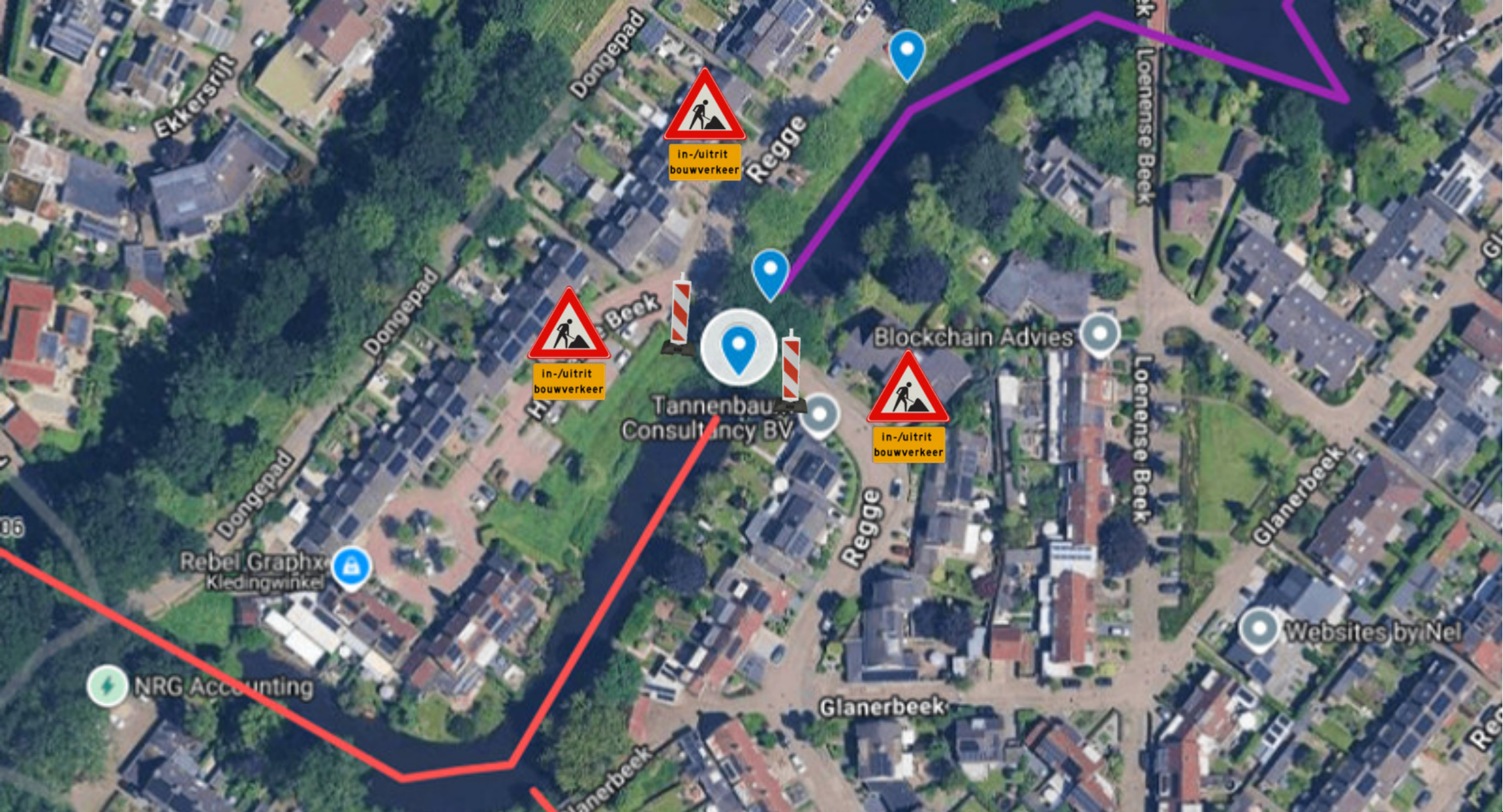

Kraan in berm.
Vrachtwagen tijdens laden in de berm/ weg.
Rijplaten in berm.

Kenmerk: MV- 06, punt 96
Contactpersoon: Cor de Wildt
Tel: 0418-642465
Datum: 05-11-2025
Locatie: Regge





Kraan in berm.
Vrachtwagen tijdens laden in de berm/ op voetpad / weg.
Rijplaten in berm en op voetpad.

Kenmerk: MV- 07, punt 97
Contactpersoon: Cor de Wildt
Tel: 0418-642465
Datum: 05-11-2025
Locatie: Regge

**Aannemingsbedrijf
van der Lee
Bruchem**

**Parkeervakken vrijhouden
circa 4 uur werk .**



Kraan in berm.
Vrachtwagen tijdens laden in de berm/ weg.
Rijplaten in berm.
Parkeerplaats vrijhouden.

Kenmerk: MV- 07, punt 98
Contactpersoon: Cor de Wildt
Tel: 0418-642465
Datum: 05-11-2025
Locatie: Regge



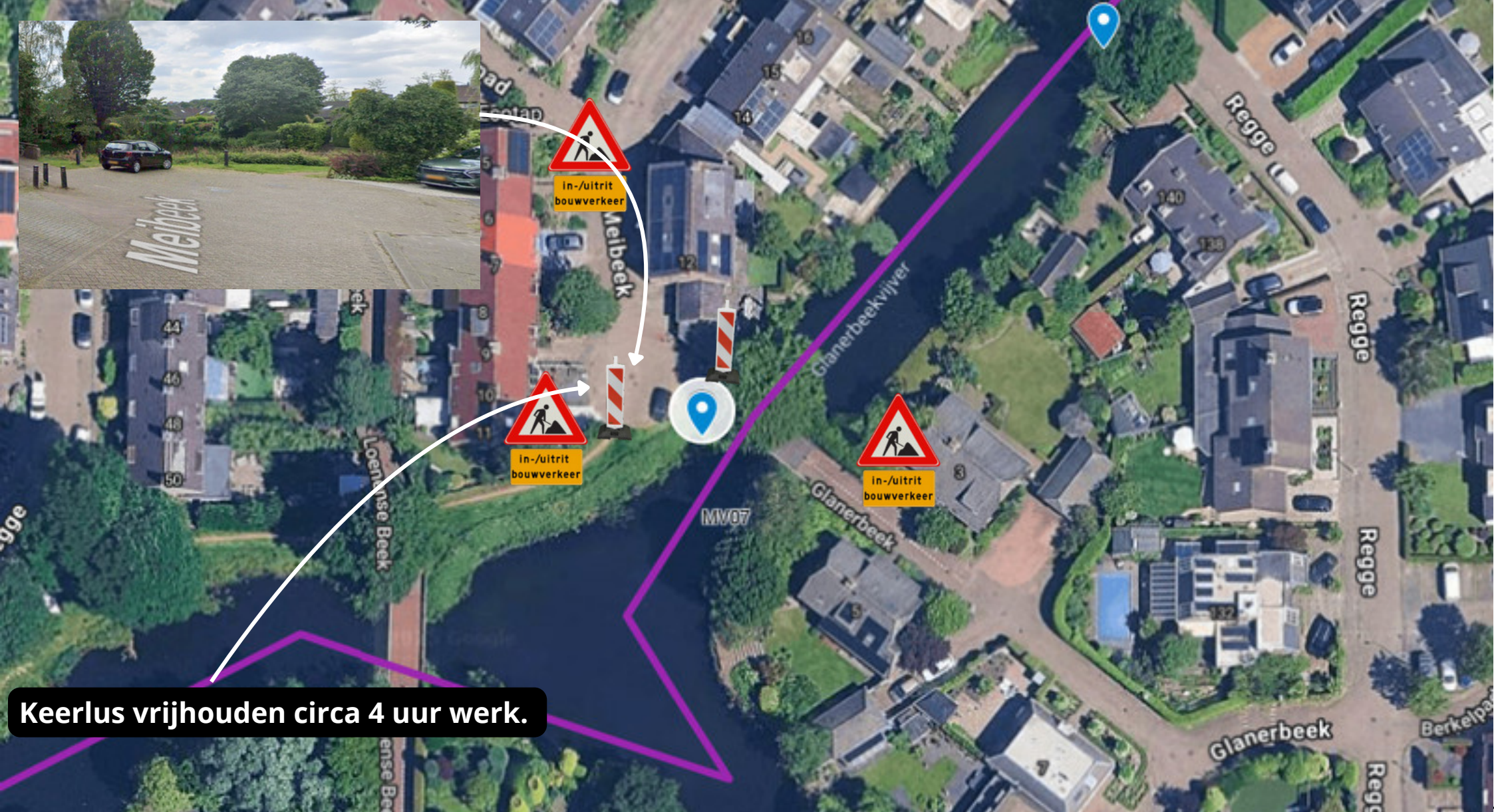

Kraan in berm.
Vrachtwagen tijdens laden in de berm/ weg.
Rijplaten in berm
Keerlus vrijhouden

Kenmerk: MV- 07, punt 99
Contactpersoon: Cor de Wildt
Tel: 0418-642465
Datum: 05-11-2025
Locatie: Meibeek

Aannemingsbedrijf
van der Lee
Bruchem

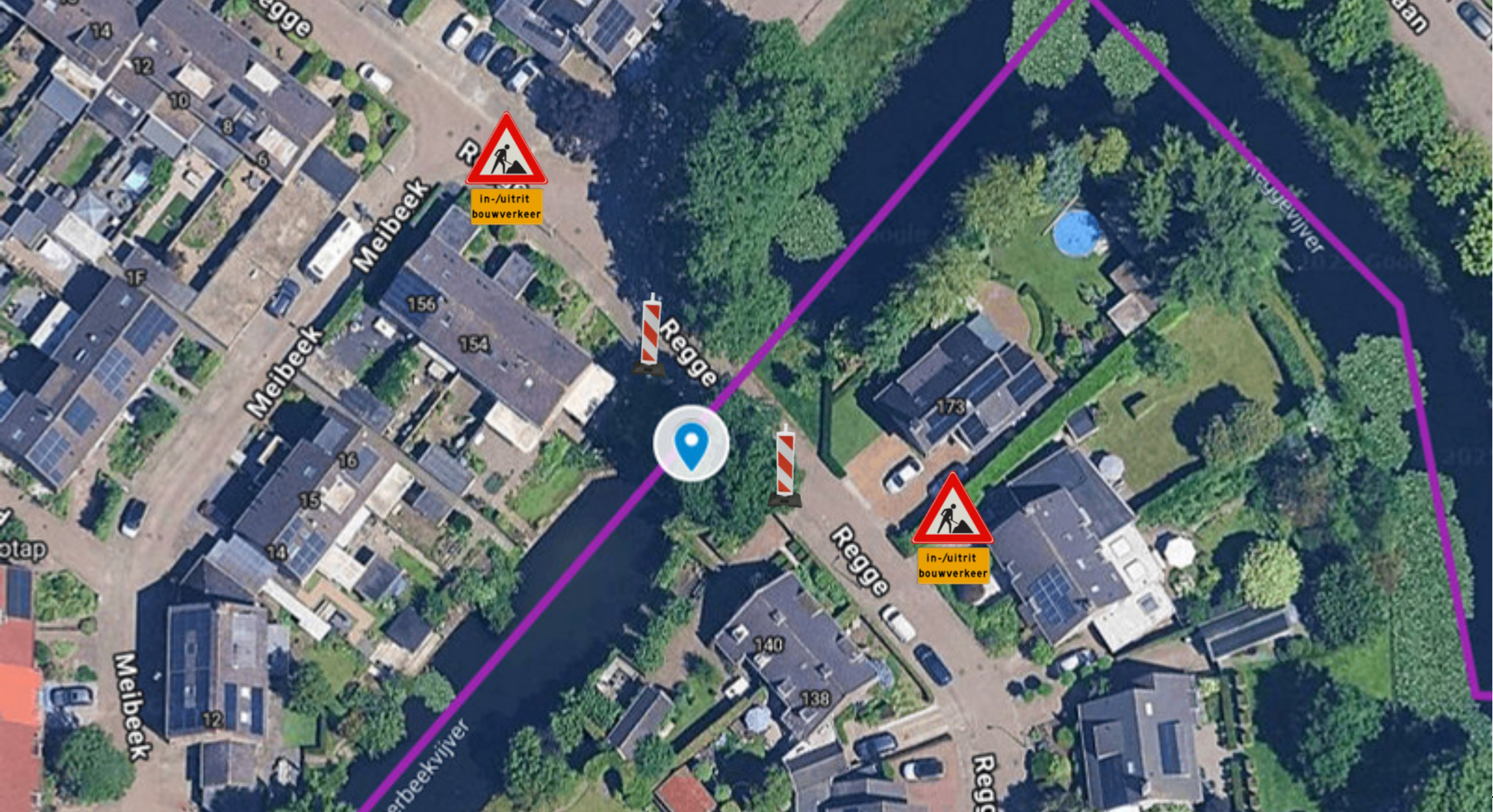

Kraan in berm.
Vrachtwagen tijdens laden in de berm/ op het voetpad.
Rijplaten in berm en op voetpad.

Kenmerk: MV- 07, punt 100
Contactpersoon: Cor de Wildt
Tel: 0418-642465
Datum: 05-11-2025
Locatie: Regge



Aannemingsbedrijf
van der Lee
Bruchem



Kraan in berm.
Vrachtwagen tijdens laden in de berm/ op het voetpad.
Rijplaten in berm en op voetpad.

Kenmerk: MV- 07, punt 101
Contactpersoon: Cor de Wildt
Tel: 0418-642465
Datum: 05-11-2025
Locatie: Regge

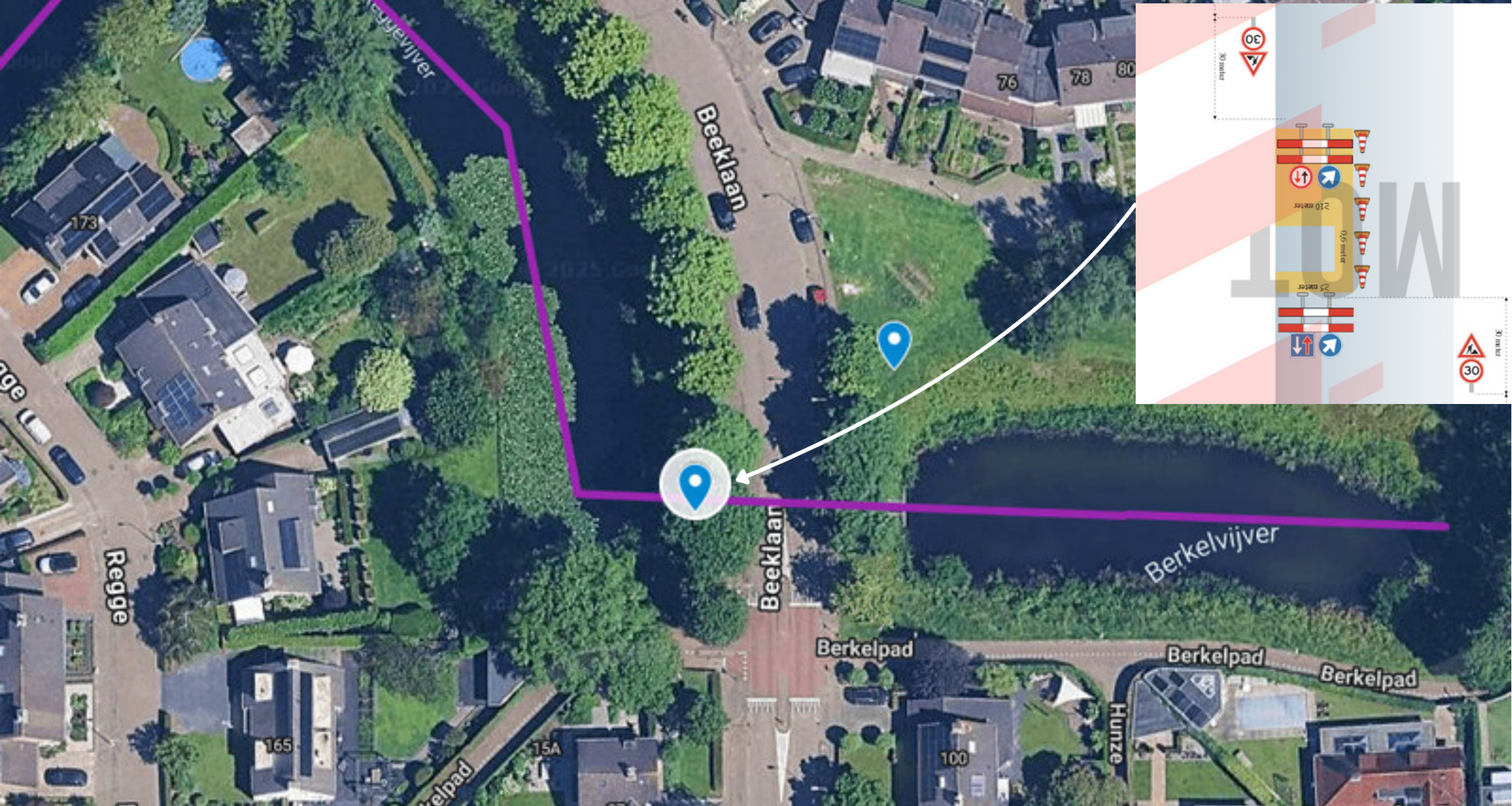



Kraan in berm.
Vrachtwagen tijdens laden op het voetpad/ weg.
Rijplaten in berm en op voetpad.
1205 Maatregel.

Kenmerk: MV- 07, punt 102
Contactpersoon: Cor de Wildt
Tel: 0418-642465
Datum: 05-11-2025
Locatie: Beeklaan

**Aannemingsbedrijf
van der Lee
Bruchem**



Parkeerplaats vrijhouden circa 4 uur werk.

Kraan in berm.
Vrachtwagen achteruit via rijplaten baan over voetpad en berm naar laadplaats.
Rijplaten in berm en op voetpad.
Parkeerplaats vrijhouden.

Kenmerk: MV- 07, punt 103
Contactpersoon: Cor de Wildt
Tel: 0418-642465
Datum: 05-11-2025
Locatie: Beeklaan

