

Voorrangregeling beweegt mee met kraan
tussen 07.00 en 16.00 uur

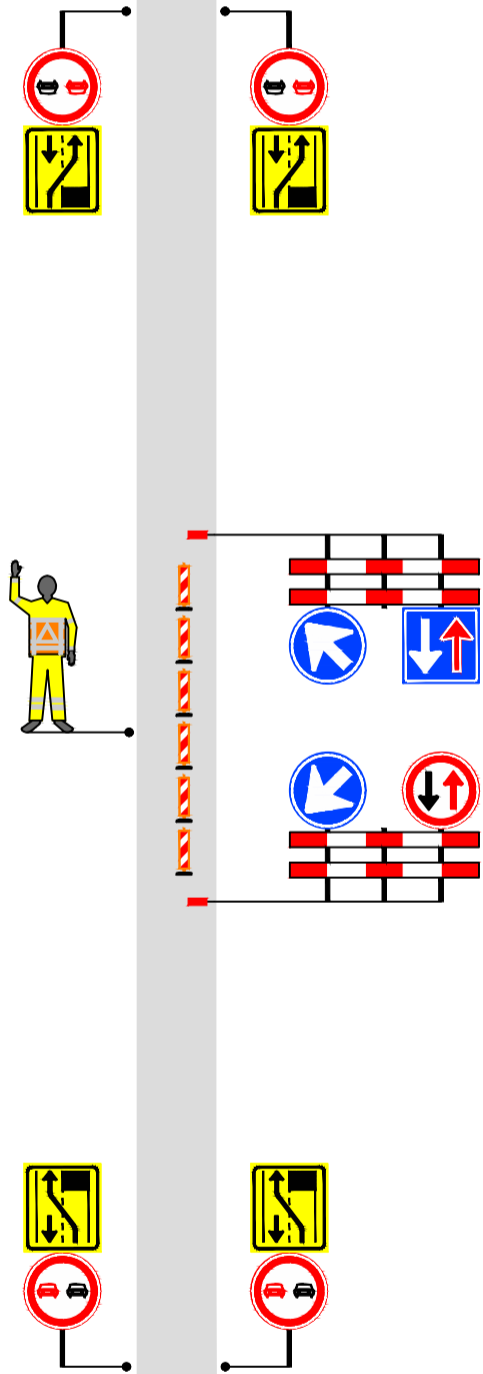

Postinstructies nog toevoegen bij aanvraag

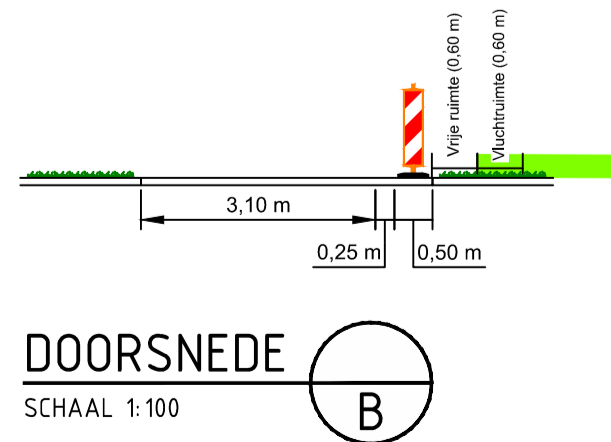
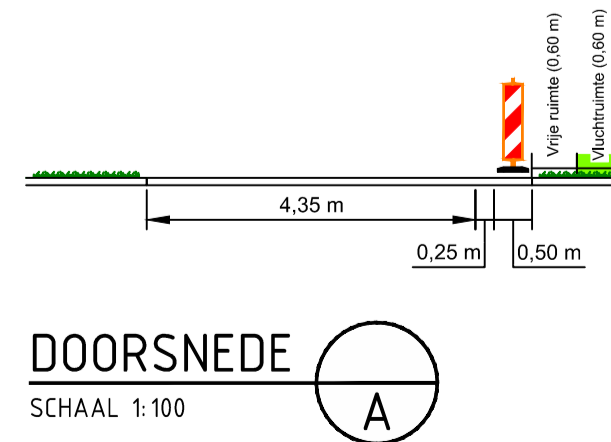

Locatie

Opmerkingen

- afplakken/afdraaien conflicterende (RVV) bebording

Legenda

- aan te brengen verkeersmaatregelen
- werkruimte
- toepassen verkeersregelaars

vanRens
Rayon Zuid
Vestiging Helvoirt
Molkenstraat 27a, Helvoirt
Postbus 4, 5208 GC Helvoirt
T +31 (0)188 03 30 900
www.vanrensv.nl
info@vanrensv.nl

Strukton Rail

project: **Werkzaamheden aan ondergrondse infra**
locatie: Kalverstraat | te Tilburg
onderwerp: **Tijdelijke verkeersmaatregelen afzetting**

GOEDGEKEURD
Door R.Ke op 1:24 pm, 2/12/26

getekend: M. Kwaks	datum: 12-02-2026	schaal: 1:1.000
controle: N. de Jong	datum: 12-02-2026	formaat: A1
wijgave: B. van Baren	datum: 12-02-2026	versie: 3

tekeningnummer: 3847-06802-T-VKM-003