

Dwarsprofiel

Tijdens de werkzaamheden moet er een rijbaanbreedte van minimaal 1 meter aan worden gehouden voor het passerende verkeer gebaseerd op een verkeersruimte voor (brom-)fiets in één richting bij werkzaamheden korter dan of gelijk aan 2 uur.

BRON: CROW Werk in Uitvoering 96

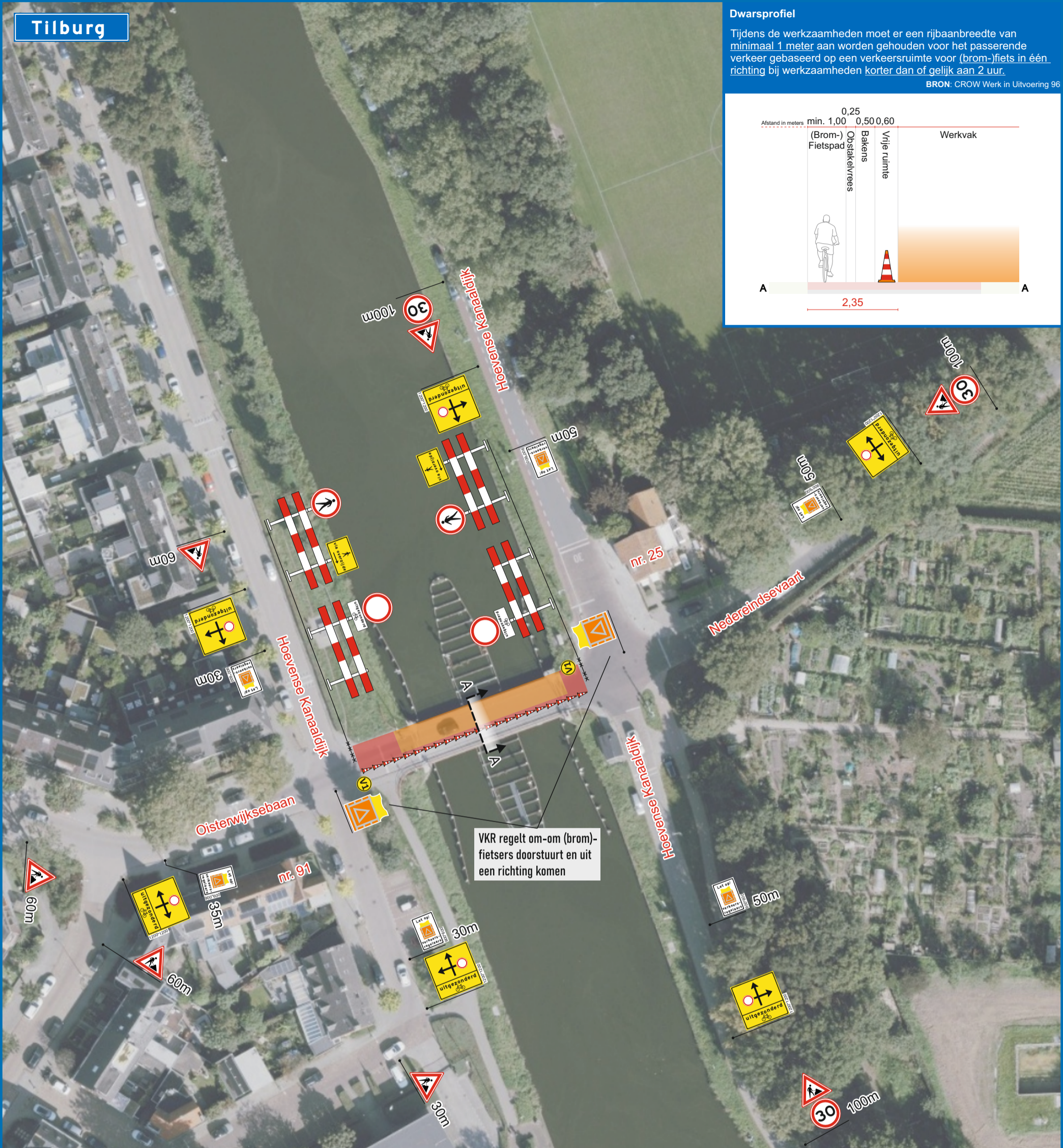
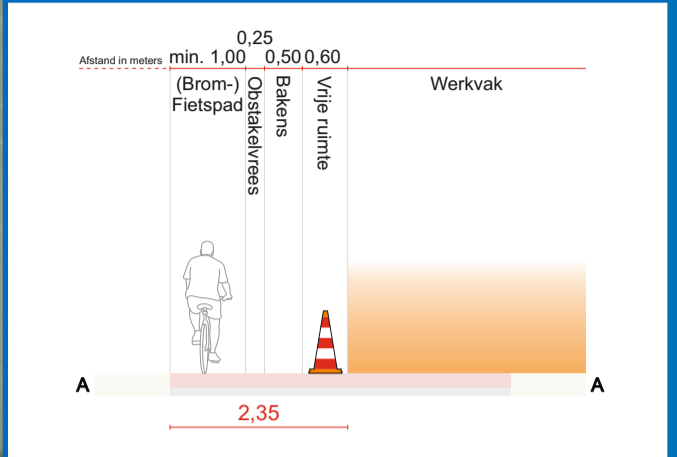

VKR regelt om-om (brom-)fietsers doorstuurt en uit een richting komen

LEGENDA

-  -Geleidebaken / verkeerskegel
-  -Tijdelijke verkeersmaatregelen
-  -Werkvak / afgesloten wegvak
-  -Bestaande ondergrond
-  -Bevoegde verkeersregelaar

V1

deze weg is dicht van xx/xx xxh tot xx/xx xxh

1200*1200

Project: Istimewa - Jaarovereenkomst 2024		Onderwerp: VKM Brug Oosterwijks baan Tilburg			
Projectnr.: 74.25.2008		Documentnr.: 74.25.2008-029-1			
Opgesteld door: Traffic & More Nedereindseweg 503a, 3546 PM Utrecht Postbus 1559, 3430 BN Nieuwegein 030-6878110 info@trafficandmore.nl www.trafficandmore.nl		Opdrachtgever: ISTIMEWA ELEKTRO A STORK COMPANY		Rev: 1	Datum: 03-09-'25
De locatie van de borden is een indicatie. De exacte locatie wordt in het werk bepaald.		Gecertificeerd: BRL 9101 Normec NCK 030-2111111 www.normec.nl		Auteur: MvWJ	Status: Ter goedkeuring
				0	19-08-'25
				Documenttype: Verkeersplan	
				Blad: 1 van 1	
				Gecontroleerd: LVe d.d. 19-08-'25	
				Vrijgegeven: MHu d.d. 19-08-'25	
				Schaal: n.v.t.	Formaat: A3

