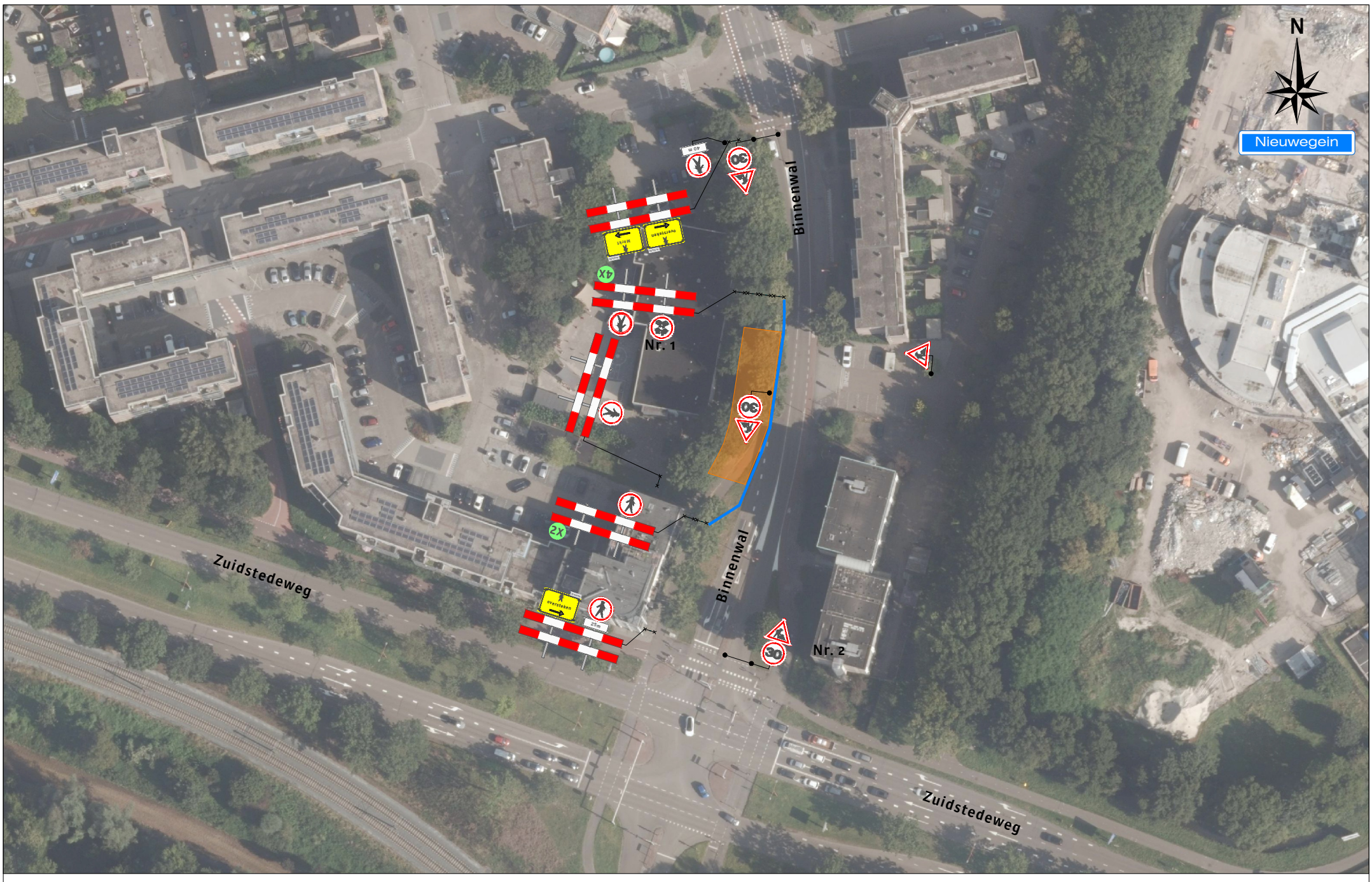

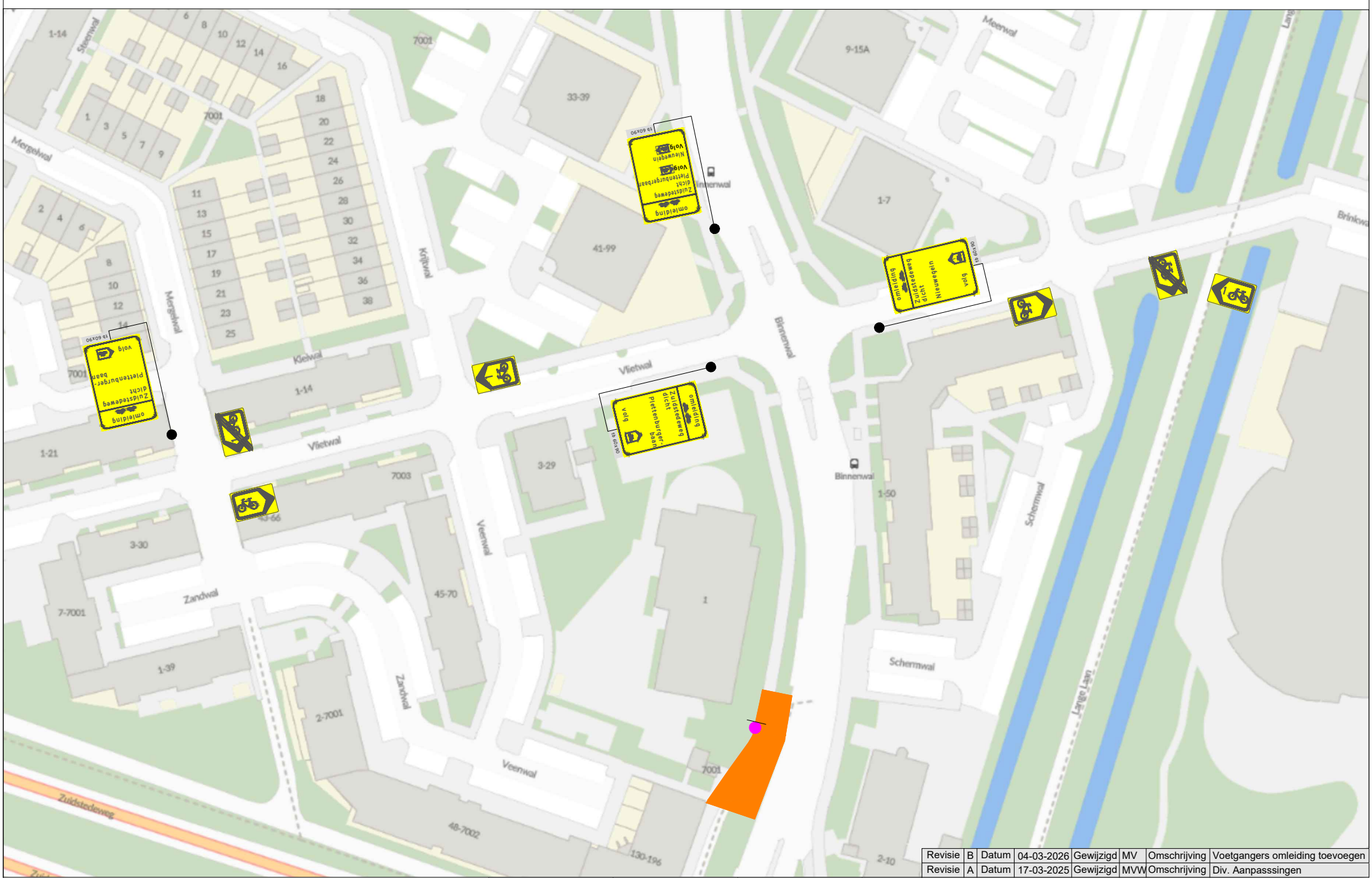

Revisie	B	Datum	04-03-2026	Gewijzigd	MV	Omschrijving	Voetgangers omleiding toevoegen
Revisie	A	Datum	17-03-2025	Gewijzigd	MVW	Omschrijving	Div. Aanpasssingen

Legenda

Werkruimte

Bakens (ca. 60 m)

Dit fiets- en voetpad is dicht

X t/m X

1X

Werkvakindeling GOW

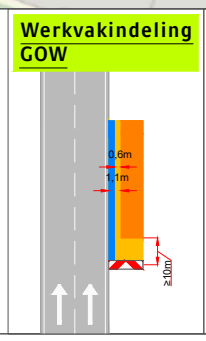

Werkvakindeling fietspad

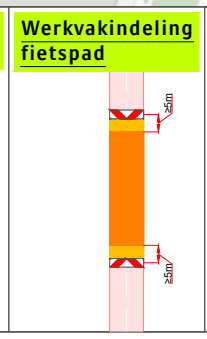

Werkvakindeling voetpad

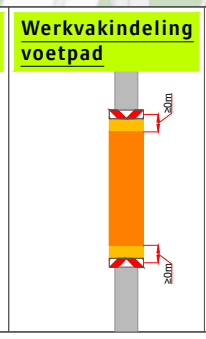

Versluys Verkeersveiligheid BV
Wilhelmina Zandvoort Gouwenaar

Project: Binnenwal te Nieuwegein

Tekeningnummer: 125-00483.e-01

Ref.nr.: n.t.b.

Opdrachtgever:

VAN DEN HEUVEL

Onderdeel:
Verkeersafsluiting & Verkeersomleiding

Aard werkzaamheden: Kabels & Leidingen

Werkvoorbereider : R. Egbertsen

Getekend : M. van Weelden — Datum : 11-03-2025

Gecontroleerd : M. van Duuren — Datum : 11-03-2025

Status: ■ Concept ☐ Definitief | Schaal: n.v.t. | Formaat: A3 | www.versluysgroep.nl | K54368

Plaatsing conform CROW 96a en 96b - Conflicterende bebording / bewegwijzering afdekken