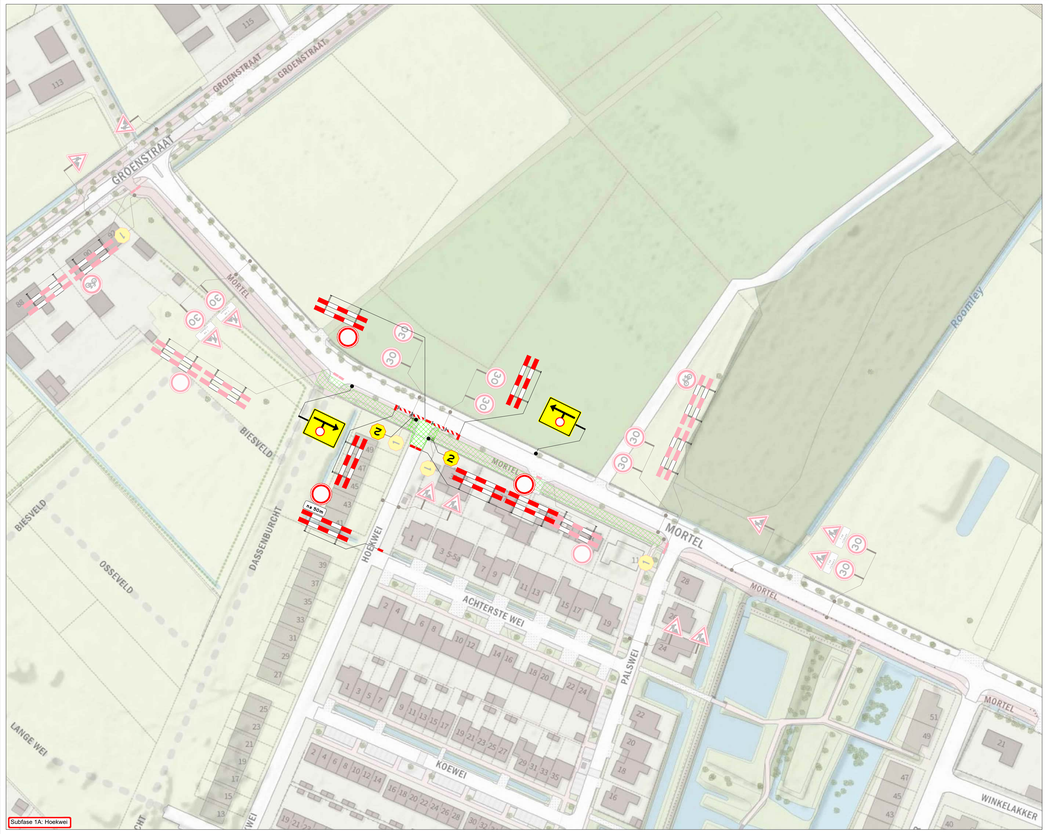

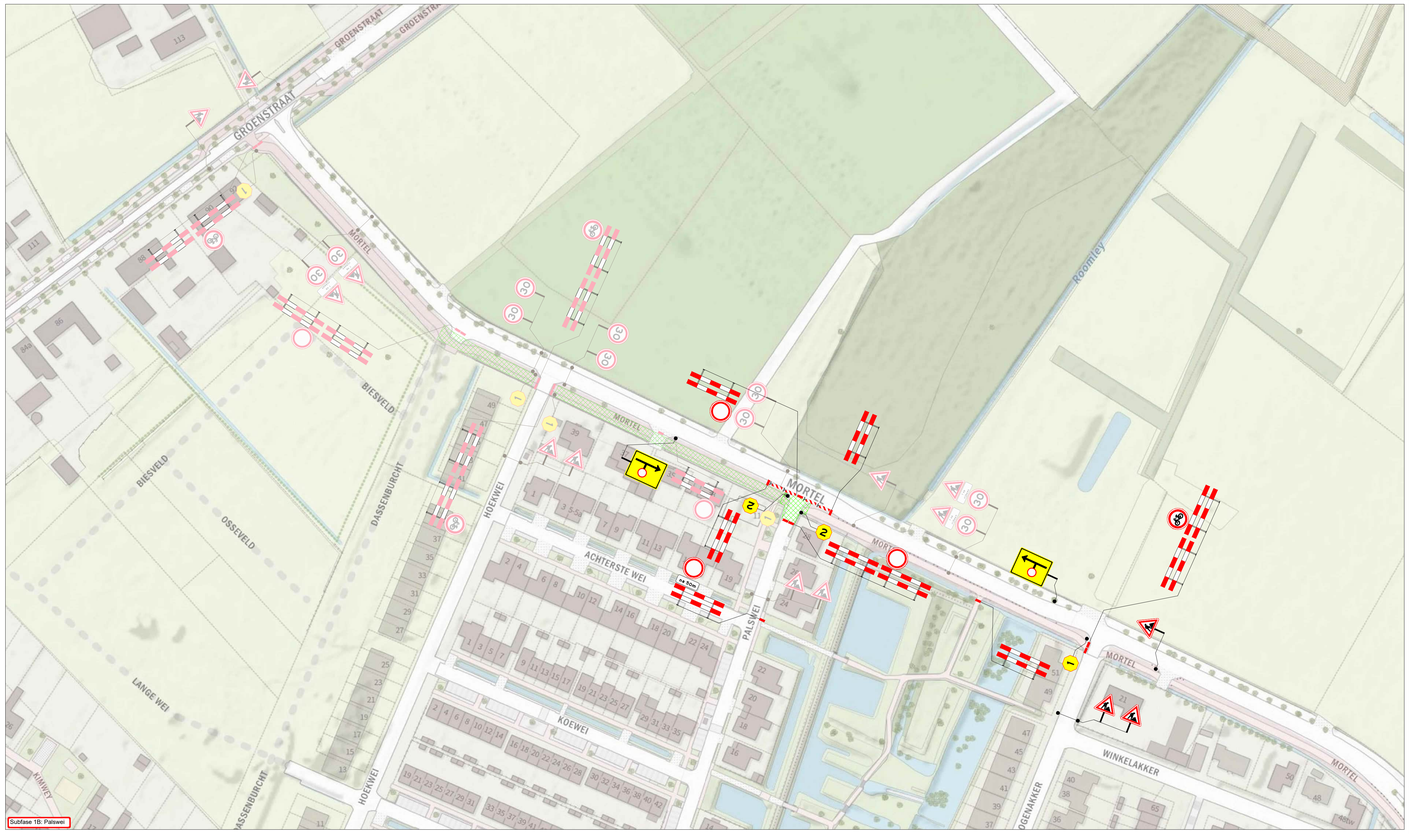

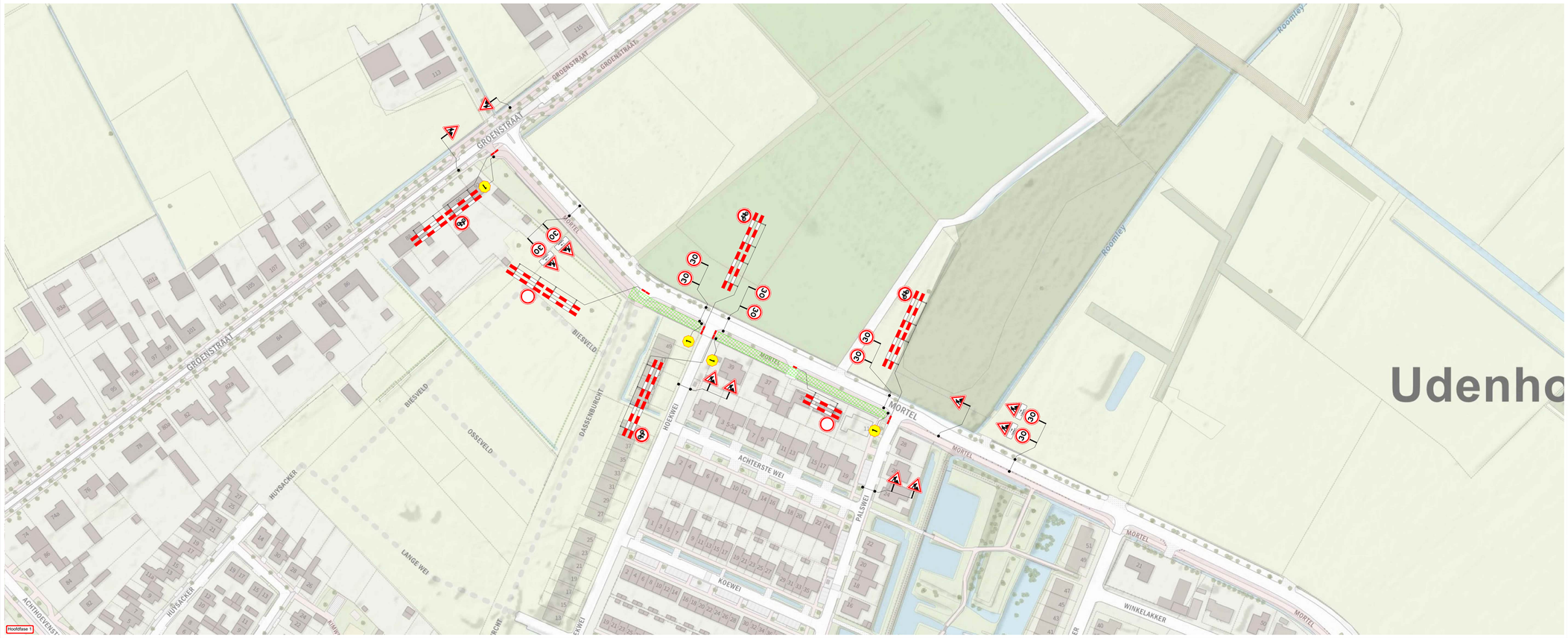

GOEDGEKEURD
door Christiaan Zwiekum op 2.3 jm. 9/30/25

Locatie

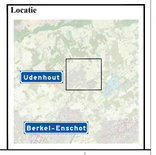

Legenda

- werkruimte
- te plaatsen verkeersmaatregelen
- aanwezige verkeersmaatregelen hoofdfase 1
- te verwijderen verkeersmaatregelen hoofdfase 1
- nr vooraankondiging
- 1 dit fietspad is dicht van/dag/datum/tijd t/m/dag/datum/tijd (RO-102)
- 2 deze weg is dicht van/dag/datum/tijd t/m/dag/datum/tijd (RO-102)

Oriëntatie

Ramudden

RAMUDDEN BV
Tel. +31 13 20 32 282
Postbus 1000, 4900 CA Oosterhout
Website: www.ramudden.nl

KVK 20 080 864 | BTW

opdrachtgever:

KETELAARS GROEN & INFRA

Udenhout, De Mortel

Verkeersmaatregelen - afzetting
Fase 1

tekenaar: GVO	30-09-25	vrijgave: PBR	30-09-25
versie: 2.0		blad: 1	van: 1
schaal: 1:1000		formaat: A0	
tekeningnr.: **202526895-001**			

© Ramudden BV

De tekeningen mogen alleen voor de aangegeven opdracht worden gebruikt. Ze mogen niet zonder toestemming van de opdrachtgever aan derden worden getoond, ter beschikking worden gesteld of worden gekopieerd. Ze blijven eigendom van de opdrachtgever.