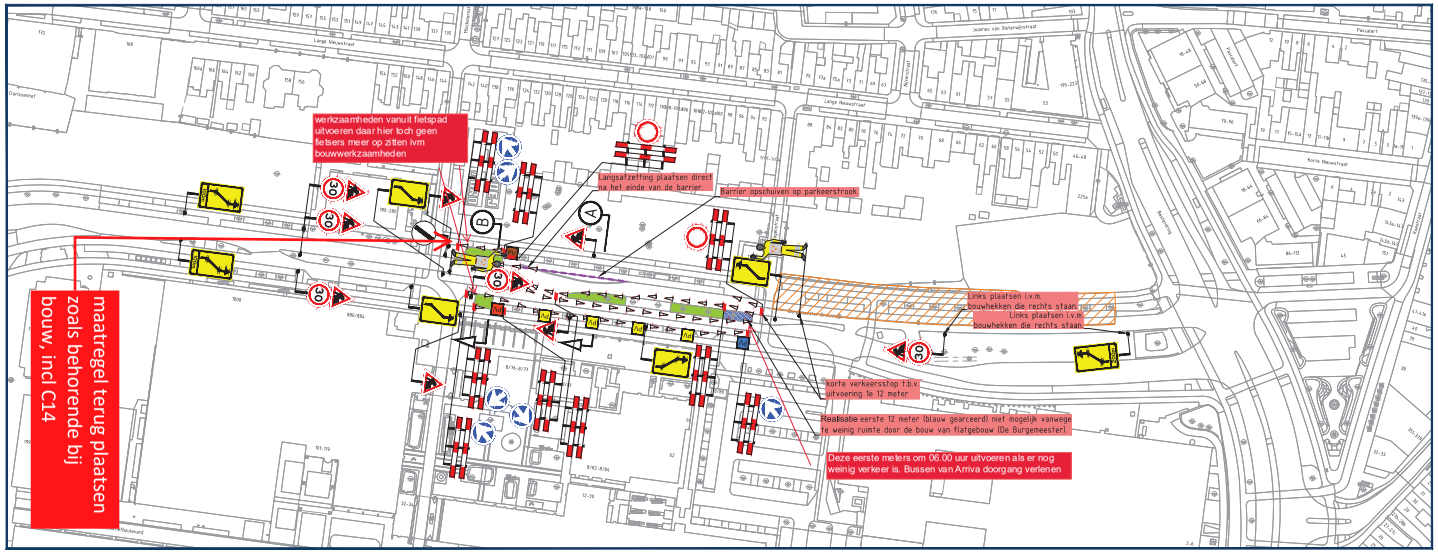


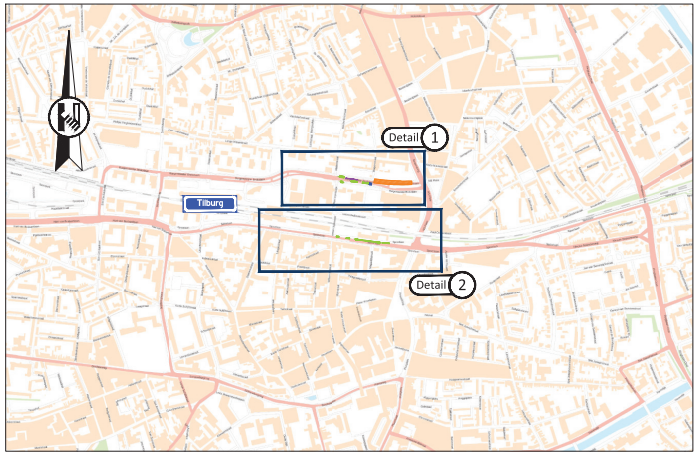


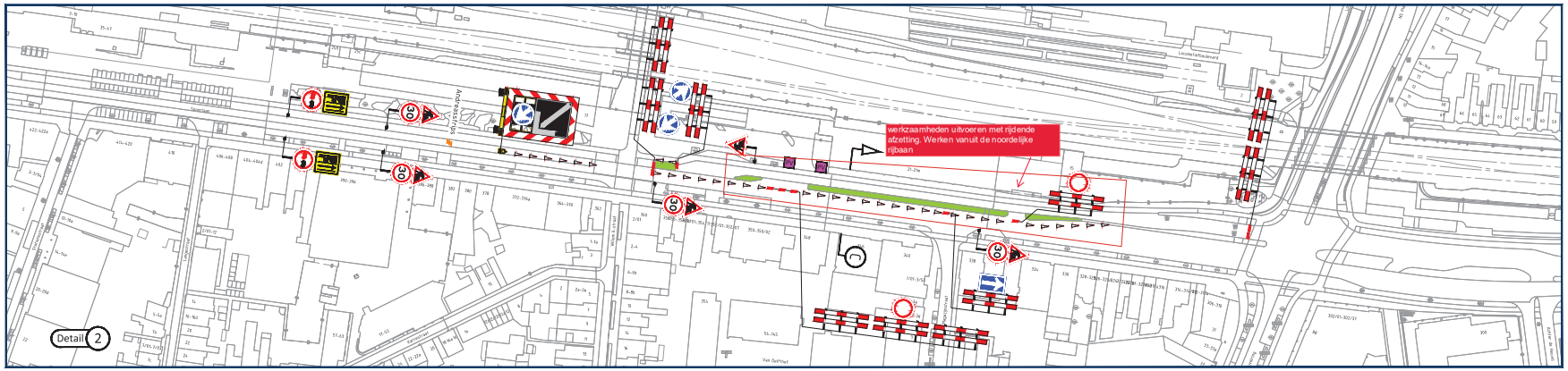


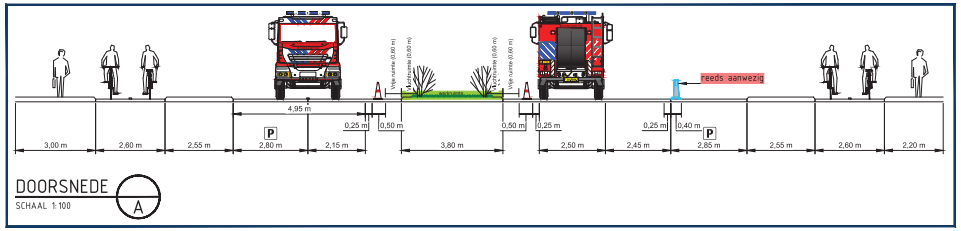


GOEDGEKEURD

*Door R.Ke op 10:22 am, 5/28/26*

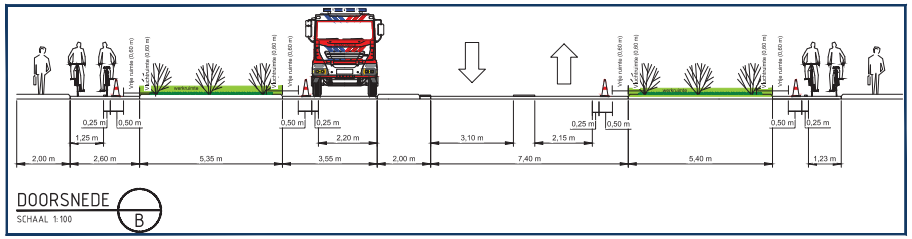


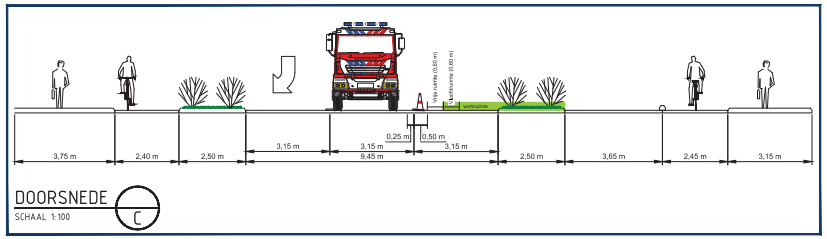


## Detail 1 Burgemeester Brokxlaan

## Detail 2 Spoorlaan

## Opmerkingen

- publicatieborden minimaal twee weken voor aanvang werkzaamheden plaatsen
- afplakken/afdraaien conflicterende (RVV) bebording
- De langsafzetting bestaat uit geleidebakens. Bij tijdsduur ≤ 1 dag en wegwerkers aanwezig kunen verkeerskegels worden gebruikt.

## Legenda

- aan te brengen verkeersmaatregelen
- werkruimte
- werkruimte 12 meter verkeersstop
- bouwplaats
- geleidebarriër (beton, voorzien van reflectoren)
- actiewagen
- andreasstrips
- toepassen verkeersregelaars
- PV parkeerverbod plaatsen conform geldende richtlijnen wegbeheerder
- PV parkeerverbod plaatsen conform geldende richtlijnen wegbeheerder
- PV parkeerverbod plaatsen conform geldende richtlijnen wegbeheerder
- PV parkeerverbod plaatsen conform geldende richtlijnen wegbeheerder
- PV parkeerverbod plaatsen conform geldende richtlijnen wegbeheerder
- VA plaatsen vooraankondiging — Deze weg dicht van dd mm. 00h tot dd mm. 00h (130/81)


**Rayon Zuid**
**Vestiging Helvoirt**
Molenstraat 27a, Helvoirt
Postbus 4, 5268 ZG Helvoirt
T +31 (0)88 03 30 900
www.vanrens.nl
info@vanrens.nl
wegmarkering | verkeersmaatregelen
ontwerp & advies | beweegwijzering


in opdracht van:

VAN HELVOIRT GROENPROJECTEN

project: Snoei werkzaamheden
Locatie: Burg. Brokxlaan + Spoorlaan | te Tilburg

onderwerp: Tijdelijke verkeersmaatregelen
Afzetting

| | | | | | |
|---|---|---|---|---|---|
| getekend: | J. van Eekelen | datum: | 27-05-2026 | schaal: | 1:1.000 |
| controle: | N. de Jong | datum: | 27-05-2026 | format: | A1 |
| vrijgave: | B. van Baren | datum: | 27-05-2026 | versie: | 2 |

tekeningnummer: 07887-T-VKM-001


ontwerpgereed B-copyright-code: 1.0.0.0