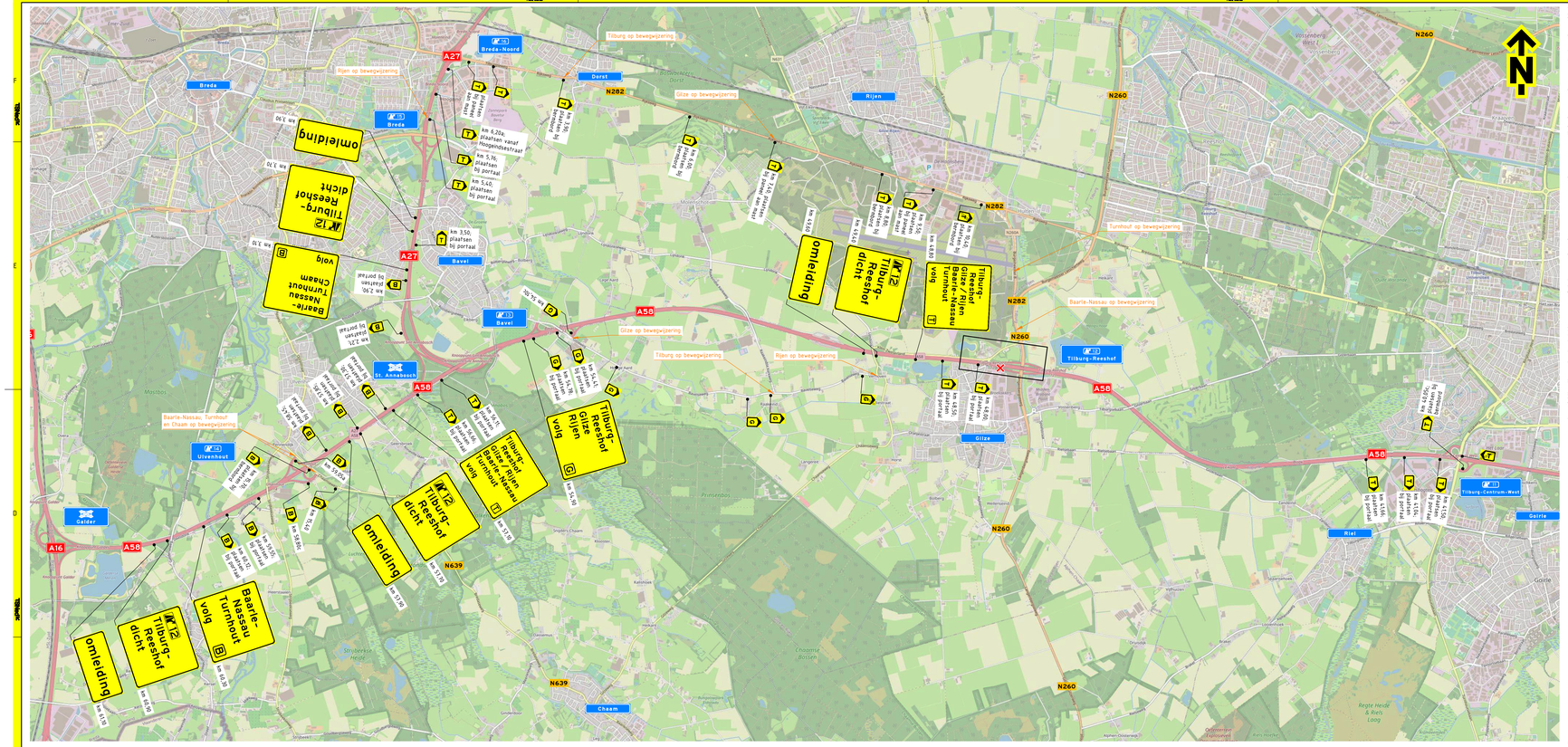

Opmerkingen

- afplakken/afkruisen conflicterende bebording
- definitieve routenummers in overleg met wegbeheerder
- de locatie van bebording is indicatief, de exacte locatie wordt in het werk bepaald

Afwijkingen

- letterhoogte van de tekstborden kan afwijken van de CROW-richtlijnen in verband met onze standaard bordformaten en/of ruimtegebrek voor plaatsing

Verklaring

- werkruimte
- aanwezige bebording
- afplakken aanwezige bebording
- afsluiting
- geleidebarrier Bever
- geleidebarrier Halfsma-Step
- geleiderail
- vooraankondigingsbord plaatsen twee weken voor aanvang van de werkzaamheden

Dicht
Van: Datum/Tijd
Tot: Dag daarna/Tijd

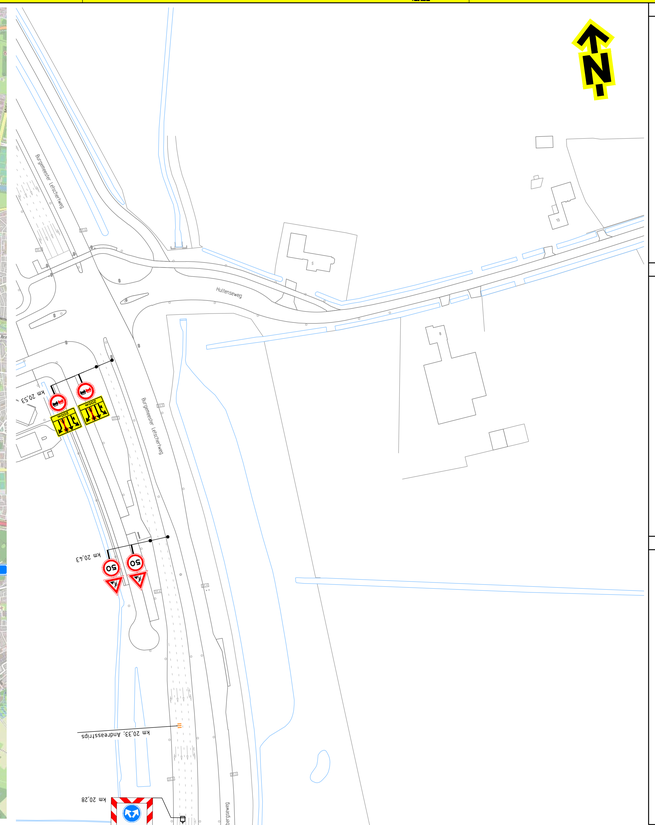

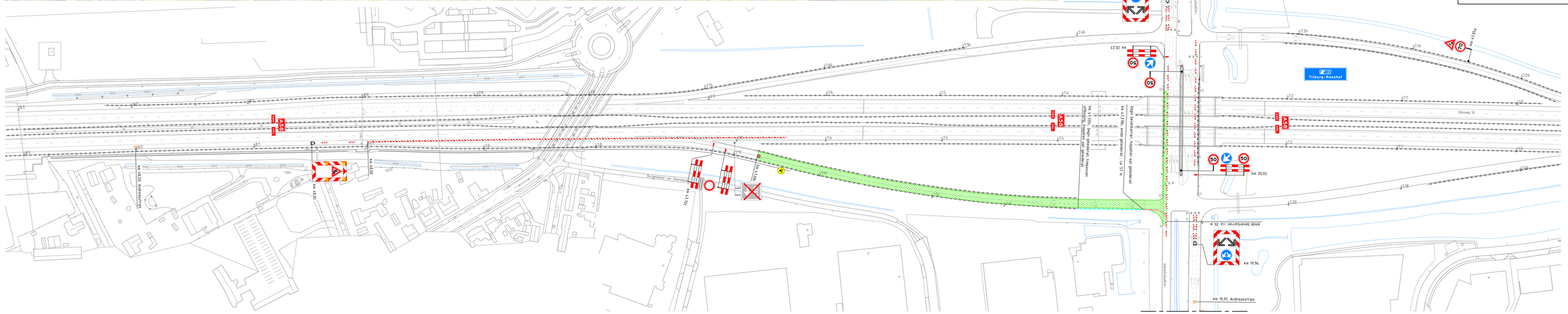

Versie: 03	Omschrijving: Diverse aanpassingen						
06-02-26	Getekend: ASH	Controle: AMA	Ze controle:	Vrijgegeven:			
Versie: 02	Omschrijving: Diverse aanpassingen						
30-05-25	Getekend: ASH	Controle: EPQ	Ze controle:	Vrijgegeven:			
Versie: 01	Omschrijving: Eerstegef.						
01-04-25	Getekend: JOI	Controle: ESC	Ze controle: AMA	Vrijgegeven:			

TSNedK

Gebr. Van Kessel

Project: Bouwteam afrit Reeshof A58

Onderwerp: Verkeersmaatregelen
Werkzaamheden in afsluiting afrit
fase 4

Schaal: 1:1000 1:25.000 Formaat: 1595x841

Tekening nummer: PR08905-:04A01-0.3 Blad 1 van 1

GOEDGEKEURD
Gezien RvA op 30-07-xxx, 413309

Omleiding via A27-A58 niet beoordeeld, wegbeheerder

Beoordeeld maatregelen gem. Tilburg

NOVAZ 4B BLJ 07 NZ1