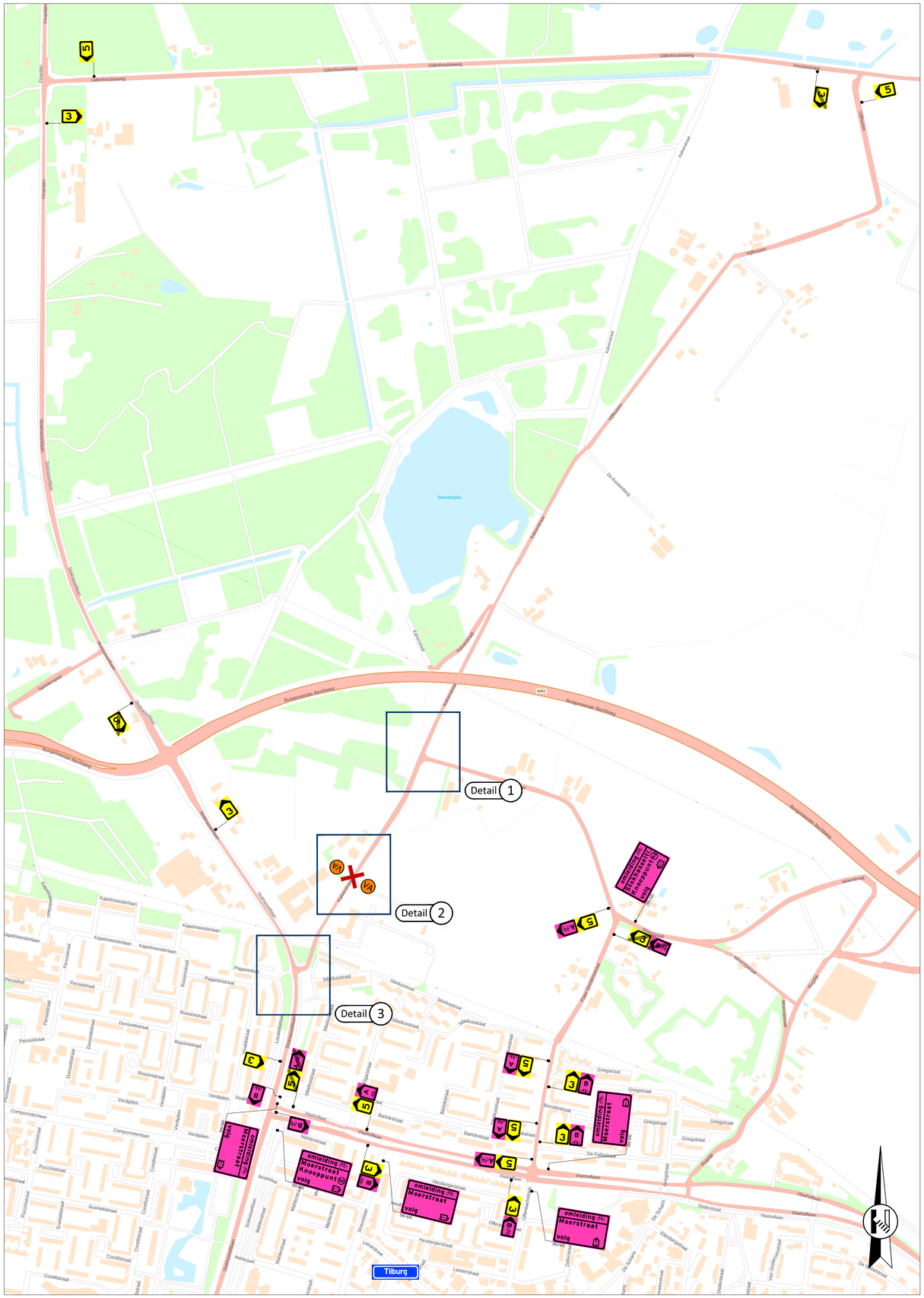

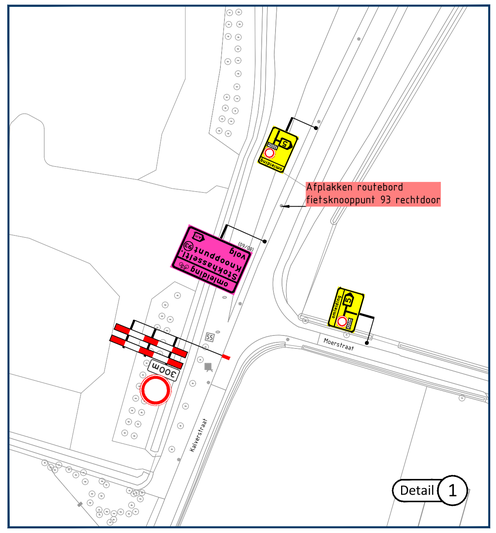

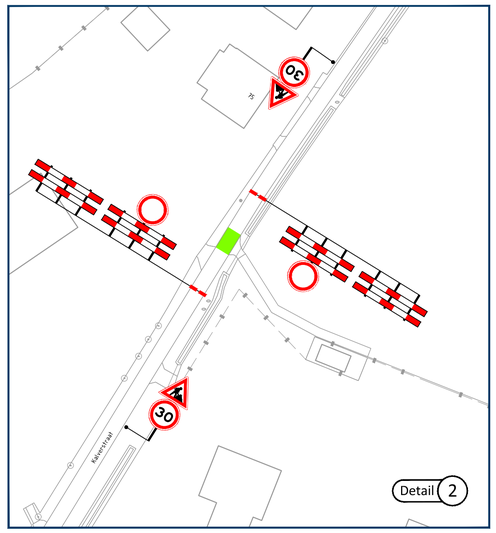

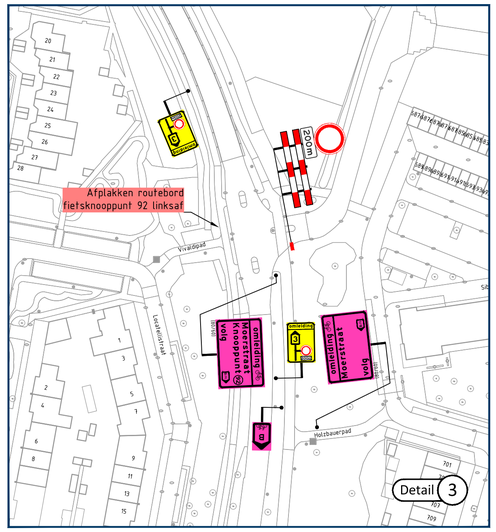

Let op! Botsplichtige weg(en)

Locatie

Opmerkingen

- publicatieborden minimaal twee weken voor aanvang werkzaamheden plaatsen
- afplakken/afdraaien conflicterende (RVV) bebording

Legenda

- aan te brengen verkeersmaatregelen
- werkruimte
- afsluiting/afgesloten wegvak
- letterafmeting tekstbord
- routebord
- plaatsen vooraankondiging — Kalverstraat dicht van dd mm. OOh tot dd mm. OOh (110/83)

vanRens
Rayon Zuid
Vestiging Helvoirt
Molenstraat 27a, Helvoirt
Postbus 4, 5268 ZG Helvoirt
T +31 (0)88 03 30 900
www.vanrensbv.nl
info@vanrensbv.nl
wegmarkering | verkeersmaatregelen
ontwerp & advies | bewegwijzering

in opdracht van: APK GROUP

project: Werkzaamheden aan ondergrondse infra
Locatie: Kalverstraat | te Tilburg

onderwerp: Tijdelijke verkeersmaatregelen afzetting & omleiding

GOEDGEKEURD
Door R.Ke op 3:13 pm, 10/22/26

getekend:	L. van de Laar	datum: 18-09-2026	schaal: 1:1.000
controle:	N. de Jong	datum: 18-09-2026	formaat: A1
vrijgave:	B. van Baren	datum: 18-09-2026	versie: 1

tekeningnummer: 08704-T-VKM-001

Onderdeel van CADGRAF® ondergrond: © Copyright CAD Accent

C:\Users\LoekvandeLaar\VanRens\Van Rens B.V\3.3 VM - Documents\030 Zuid-West\01 Uitvoering\2026\08704-Rasenberg-Tilburg-Kalverstraat\09 Tek\Autocad\08704-T-VKM-001(V1).dwg