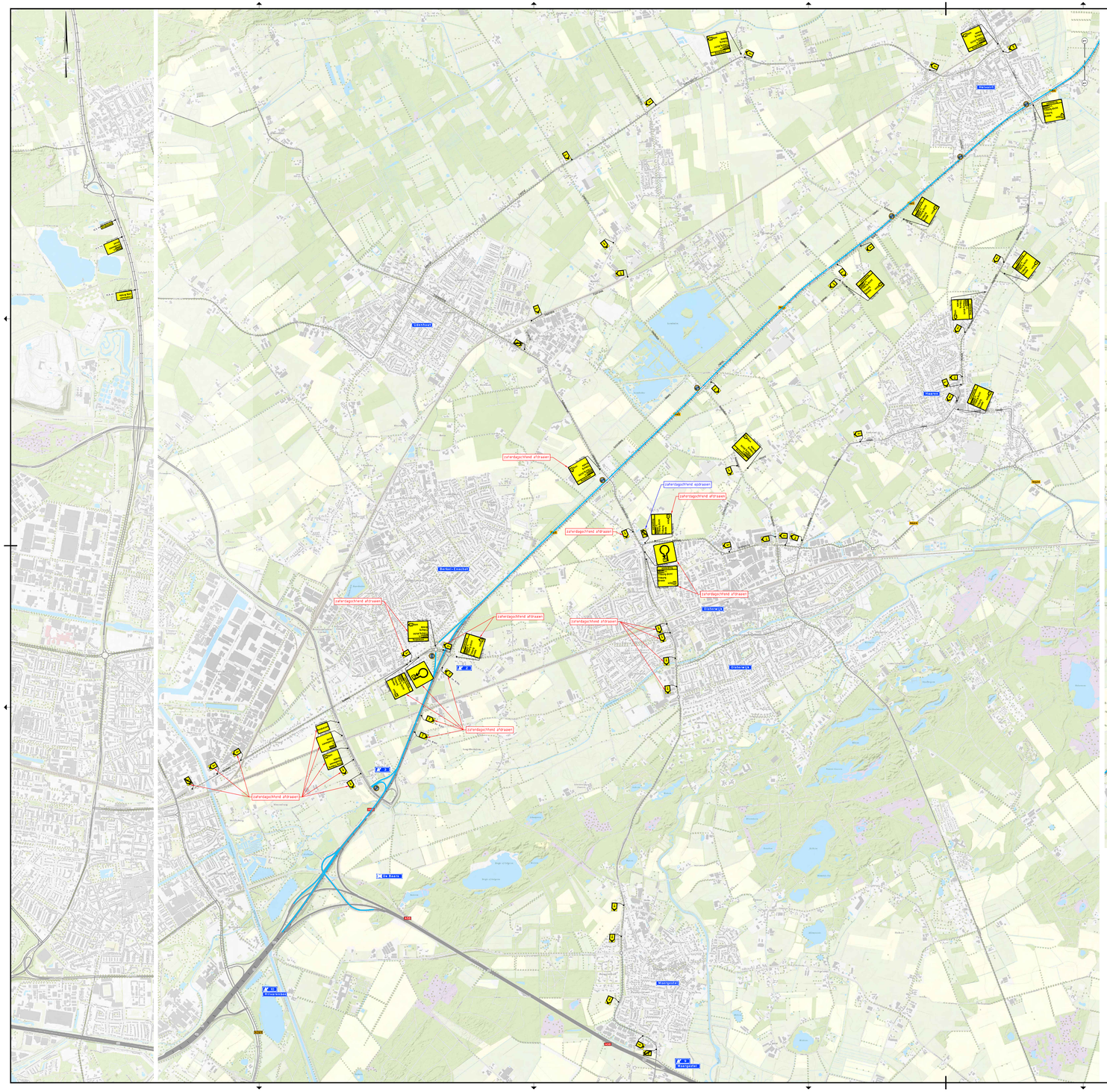

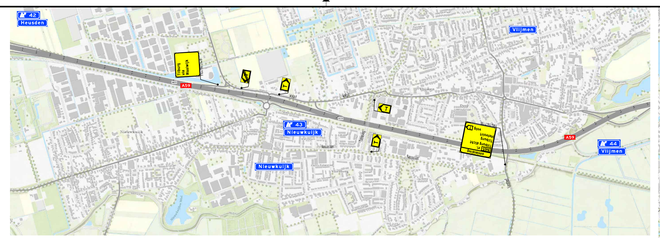

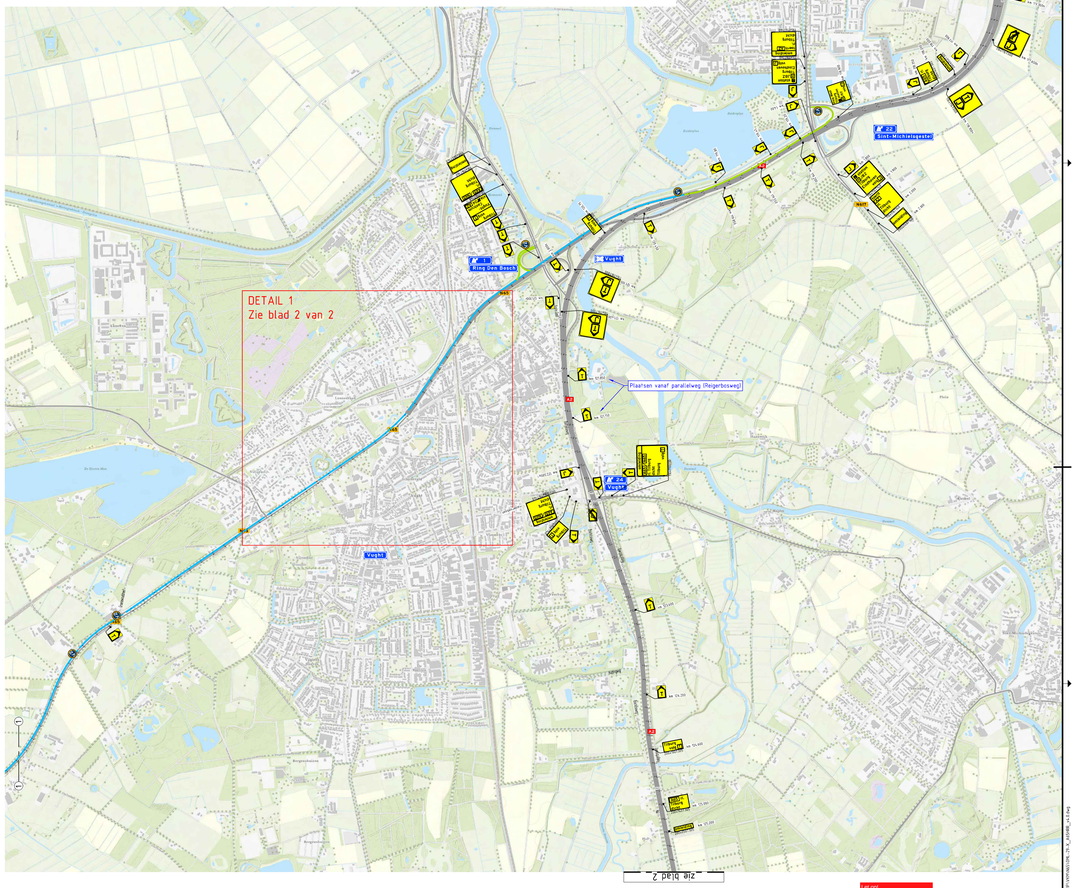

Let op!
Extra waarschuwing
vrachtverkeer boven 380
cm, via Jules Verneweg ri
Breda.

Aanvullende tekstwagen t.h.v. Maasbrug
Verkeer ri. Tilburg via A59 (ri. Waalwijk)



Legenda

- Werkruimte
- Gesloten wegvak
- omleiding - Omleidingsroute

Conflicterende RVV-bebording afplakken/afdraaien
Conflicterende NBd-bebording afplakken indien werkzaamheden > 24uur

GOEDGEKEURD
Door R.Kiem op 3:22 pm, 11/03/26

Versie	Datum	Omschrijving	Opsteller	Gecontroleerd	Geautoriseerd	Vrijgegeven
4.0	14-10-2026	Opm. verwerkt	ThDo	MaBr	JoAk	AdKe
3.0	10-09-2026	Opm. verwerkt	ChTo	MaBr	JoAk	AdKe
2.0	01-09-2026	DEFINITIEF	ThDo	MaBr	JoAk	AdKe

Vooraankondiging(en):

V1 = [illegible] ri. Tilburg dicht
van DATUM tot DATUM
Tijdelijk
V2 = [illegible] ri. Tilburg dicht
van DATUM tot DATUM
Tijdelijk
V3 = [illegible] ri. Boxtel dicht
van DATUM tot DATUM
Tijdelijk

Heijmans Wegspecialismen
Afd. Verkeerstechnieken
Graafseweer 67
5216 JT Rosmalen
Postbus 766
5201 AT 's-Hertogenbosch
T +31 (0)73 543 58 73

heijmans

BOC-ZNM
Tijdelijke verkeersmaatregelen
N65/ A65 HRR dicht
knp. Vught - knp. De Baars

Documentsoort	Tekening
Projectnummer	G.021101.2.4210.23.8101
Schaal	n.v.t
Formaat	A0+ (841x1470)
In	2 Kladen, Wat er 5
Gemaakt	
Tekeningnummer	OML-29-X A65HRR
Versie	4.0

zie blad 1

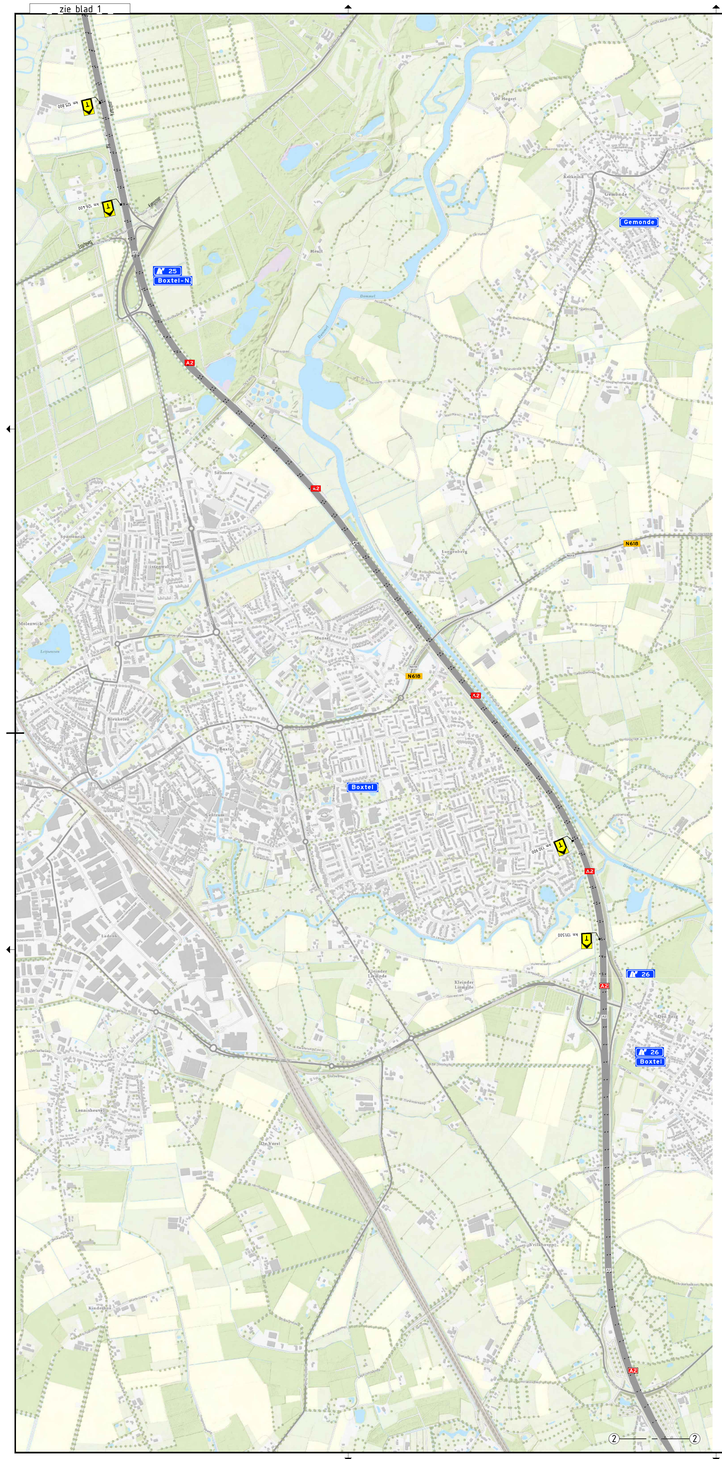

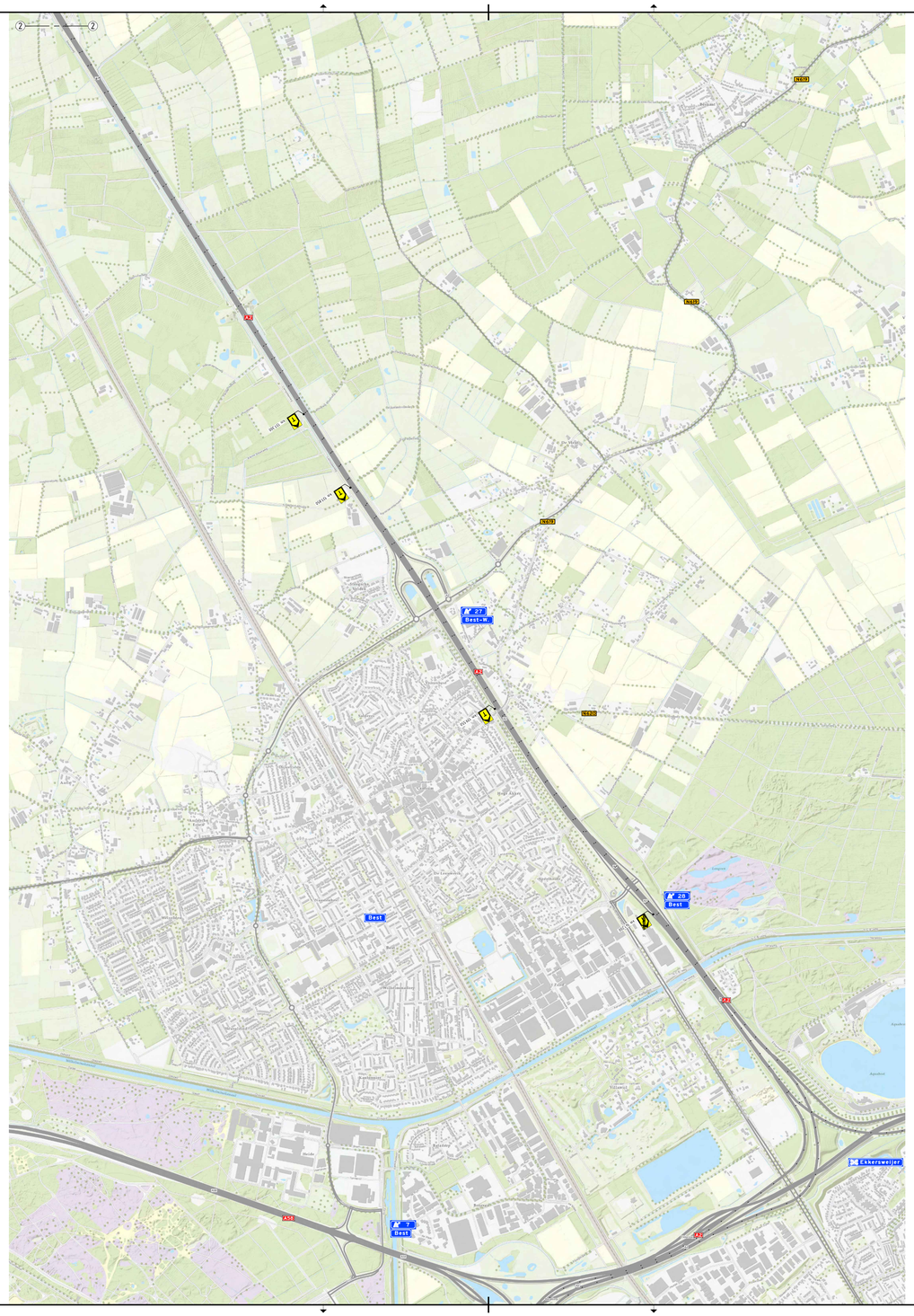

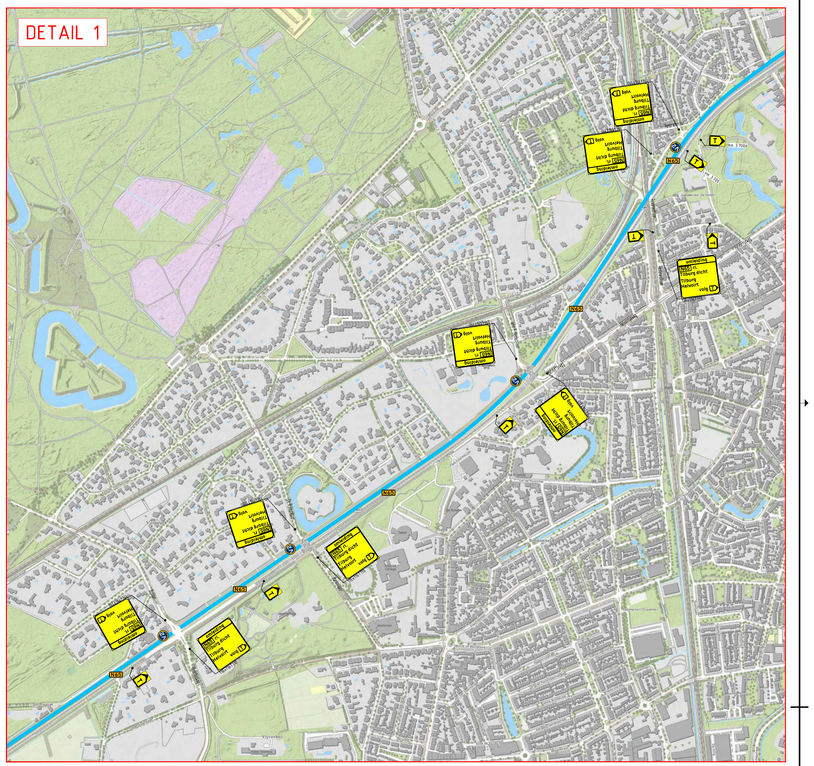

Vooraankondiging(en):

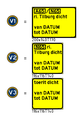

Legenda

- Werkruimte
- Gesloten wegvak
- omleiding - Omleidingsroute

Conflicterende RVV-bebording afplakken/afdraaien
Conflicterende NBd-bebording afplakken indien werkzaamheden = 24uur

Versie	Datum	Omschrijving	Opsteller	Gecontroleerd	Geautoriseerd	Vrijgegeven
4.0	14-10-2026	Opm. verwerkt	ThDo	MaBr	JoAk	AdKe
3.0	10-09-2026	Opm. verwerkt	ChTo	MaBr	JoAk	AdKe
2.0	01-09-2026	DEFINITIEF	ThDo	MaBr	JoAk	AdKe

Heijmans Wegspecialismen
Afd. Verkeerstechnieken
Graafsebaan 67
5248 JT Rosmalen
Postbus 766
5201 AT 's-Hertogenbosch
T +31 (0)73 543 58 73

heijmans

Documentnummer	Tekening
Projectnummer	G.021101.2.4210.23.8101
Schaal	n.v.t
Formaat	A0+ (841x1470)
In	2 Bladen, Blad nr. 2
Gemaakt	
Tekeningnummer	OML-29-X_A65HRR
Versie	4.0

BOC-ZNM
Tijdelijke verkeersmaatregelen
N65/ A65 HRR dicht
knp. Vught - knp. De Baars