aantal	voorbeeld
4	
1	
1	
1	
2	KP
4	
30	

aantal	voorbeeld
3	VAK-P
3	VAK-P
2	90x60 V 80/60 Rozenstraat afgesloten van ... tot ...
2	VAK-P

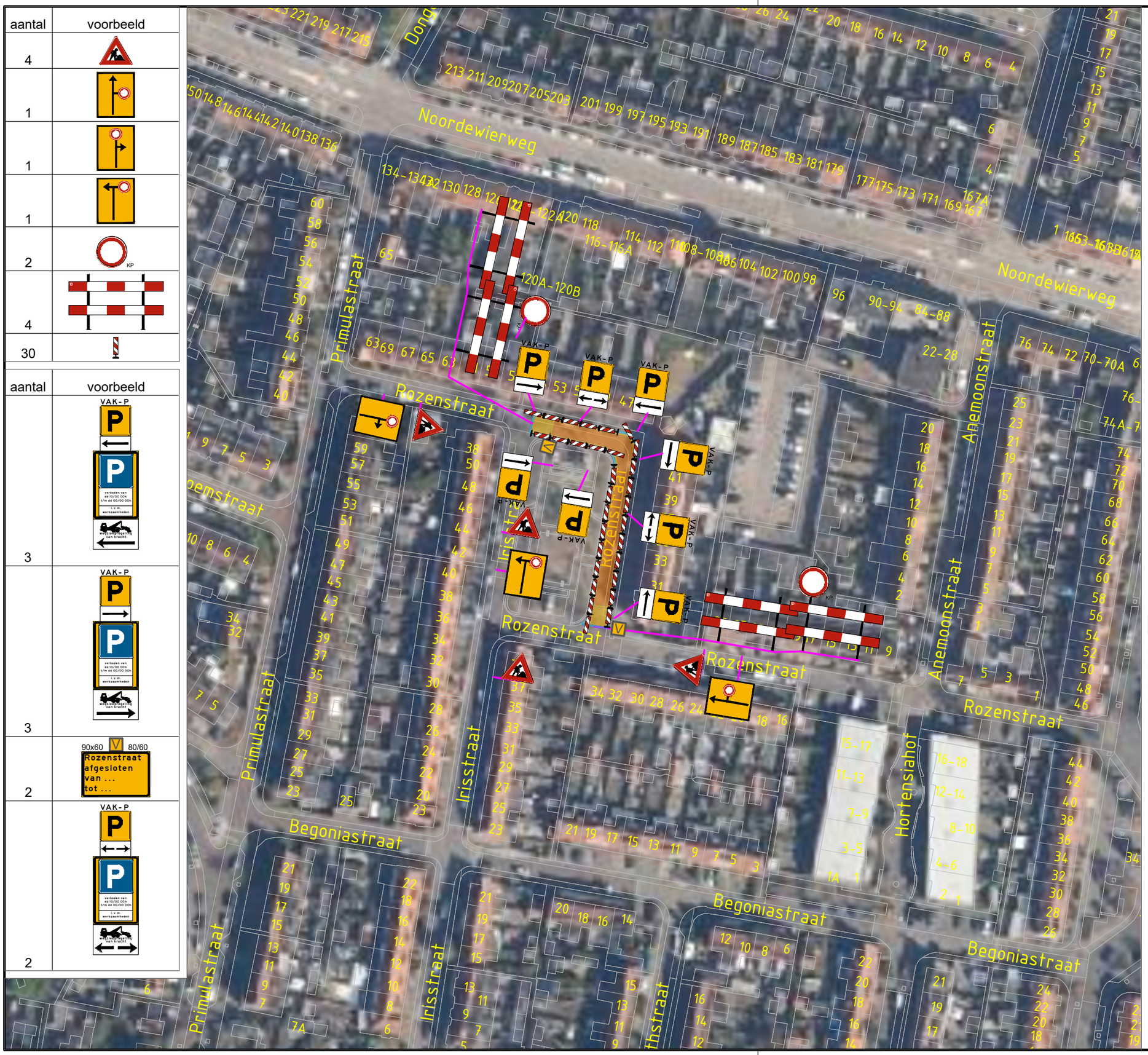

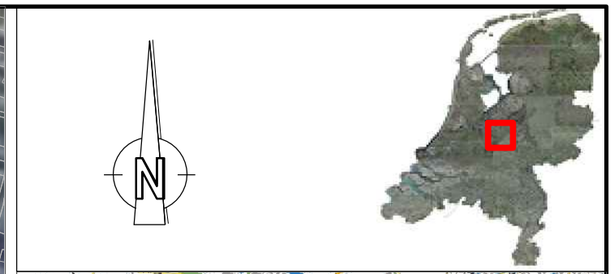



Legenda:

- Werkruimte — Ruimte ten behoeve van werkzaamheden (incl. opslag materiaal en/of materieel)
- Langsafzetting — Ruimte ten behoeve van te plaatsen verkeersscheiding
- Veiligheidsruimte en vrijeruimte — Ruimte ten behoeve van het waarborgen veiligheid wegwerkers en verkeersdeelnemers
- Verkeersruimte — Ruimte ten behoeve van verkeersdeelnemers om zich te verplaatsen (incl. obstakelvrees)
- Afsluiting
- Omleiding
- V B Vooraankondiging plaatsen m.b.v. botsabsorber
- P Vooraankondiging Parkeren verboden *data zie materiaallijst*

Checklist

	ja	nee
Signalering	☐	☒
Verlichting	☒	☐
Afz. BOTS	☐	☒

Opmerkingen:

-

Versie	Auteur	Omschrijving wijziging	Datum	Controle
00	NH	Eerste opzet verkeersplan	28-10-2026	-

Van Doorn

Opdrachtgever
Van Doorn BuitenRuimte

Tekeningnummer
26VT004-0029-03

Projectomschrijving
Wegenbouw

Onderdeel
Rozenstraat, Amersfoort

Schaal	: 1:1	Blad 1 van 1	
Contactpersoon	: M. Zuurmond	Datum uitgifte	: 28-10-'26
Projectnummer	: 26VT004-0029	Formaat	: A3
Documentstatus	: Concept	Getekend	: NH
Documentsoort	: Afzetting	Gecontroleerd	: -

F:\Projecten\2026\Doorn, van Buitenruimte\Engineering\26VT004 Wegenbouw\0029_ Irisstraat, Nijmegen